

Κλάδος Πυρός – Πρόγραμμα Ασφάλισης Μικρομεσαίων Επιχειρήσεων Expert Business



Τμήμα Εκπαίδευσης Δικτύων Πωλήσεων
Σίγουρα Σίγηδά σας



Groupama
ΑΣΦΑΛΙΣΤΙΚΗ

Περιεχόμενα

- Πού απευθύνεται
- Βασικές καλύψεις
- Προαιρετικές καλύψεις
- Ασφάλιστρα
- Ανταγωνιστικά πλεονεκτήματα

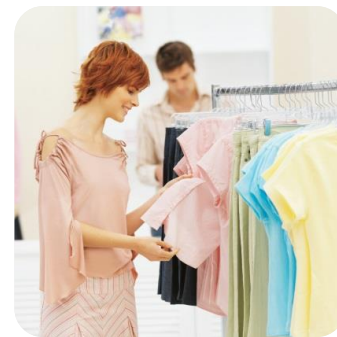

Πού απευθύνεται

Σε κάθε μικρή, μεσαία ή μεγάλη Εμπορική & Βιοτεχνική επιχείρηση, όπως πχ:

- Καταστήματα ενδυμάτων, εσωρούχων, υποδημάτων,
- Αρτοποιεία, εργαστήρια ζαχαροπλαστικής, τυροκομεία,
- Επιχειρήσεις κεραμικών ειδών, ειδών υγιεινής,
- Σιδηρουργεία, μηχανουργεία, συνεργεία,
- Εργαστήρια γραφικών τεχνών, τυπογραφεία,
- Σχολεία, φροντιστήρια, φαρμακεία,
- Σούπερ μάρκετ, καταστήματα τροφίμων,

Ασφαλιζόμενης αξίας έως € 1.000.000.

Παρέχει κάλυψη για:

- Ζημιές κτηρίου,
- Ζημιές περιεχομένου για:
 - ✓ Εμπορεύματα,
 - ✓ Βελτιώσεις κτηρίου,
 - ✓ Εξοπλισμό,
- Χρηματικές απώλειες,
- Αστική ευθύνη,
- Επακόλουθα έξοδα,
- Απώλεια κερδών
- Μηχανολογικό εξοπλισμό

στον ιδιοκτήτη του ακινήτου ή στον μισθωτή.



Βασικές Καλύψεις

- Ζημιές από Φωτιά & παρεμφερείς κινδύνους:
 - ✓ Πυρκαγιά, πυρκαγιά από δάσος, συστάδες δέντρων, συστάδες θάμνων, λιβάδια, βοσκοτόπια,
 - ✓ Κεραυνός, ευρεία έκρηξη, καπνός,
 - ✓ Βραχυκύκλωμα έως € 15.000 (συμπεριλαμβάνεται και το βραχυκυκλωθέν αντικείμενο, δίδεται χωρίς εστία φωτιάς με απαλλαγή € 150),
- Ζημιές από νερά & καιρικά φαινόμενα:
 - ✓ Πλημμύρα, Θύελλα – Καταιγίδα, Χιόνι, Χαλάζι, Παγετός.
 - ✓ Θραύση σωληνώσεων και αποχετεύσεων (και διερευνητικές εργασίες έως € 1.500).

Βασικές Καλύψεις

- Κλοπή – Ληστεία. Συμπεριλαμβάνονται:
 - ✓ ληστεία ταμείου έως € 1.500 ανά ταμείο,
 - ✓ κλοπή χρημάτων εντός χρηματοκιβωτίου έως € 5.000,
 - ✓ ζημιές κλεπτών στην οικοδομή έως € 10.000,
- Πολιτικοί κίνδυνοι:
 - ✓ Πολιτικές ταραχές, Τρομοκρατικές και Κακόβουλες ενέργειες,
- Ζημιές από :
 - ✓ Ηλεκτρικούς ή τηλεφωνικούς στύλους, Πτώση αεροσκαφών & αντικειμένων, Πρόσκρουση οχήματος,
 - ✓ Καθίζηση, κατολίσθηση,
 - ✓ Πτώση δένδρων (συνεπεία καλυπτόμενου κινδύνου)
 - ✓ Θραύση κρυστάλλων, Θραύση Πινακίδων & Φωτεινών επιγραφών έως € 5.000, με απαλλαγή € 300

Βασικές Καλύψεις

- Αστική Ευθύνη ομόρων κτηρίων (έως 30% του ασφαλισμένου κεφαλαίου),
- **Απώλεια κερδών** από ασφαλισμένο κίνδυνο (**έως 20% του ασφαλισμένου κεφαλαίου** του περιεχομένου),
- Όρος πρόνοιας (έως 10% του ασφαλισμένου κεφαλαίου),
- Ποιοτική Αλλοίωση (έως € 2.000),
- Αστική Ευθύνη επισκεπτών – για σωματικές βλάβες (έως € 10.000 ανά γεγονός και έως € 20.000 ετησίως),
- Αντικατάσταση κλειδαριών μετά από κλοπή (έως € 300).

Καλύπτονται ακόμα συνεπεία ζημιάς:

- Αποκομιδή συντριμμάτων (έως 10% του ασφαλισμένου κεφαλαίου),
- Αμοιβές αρχιτεκτόνων, μηχανικών (έως € 5.000),
- Έξοδα φύλαξης της ασφαλισμένης περιουσίας (έως € 3.000),
- Έξοδα προσωρινής μεταστέγασης, μεταφοράς, αποθήκευσης και επανεγκατάστασης περιεχομένου (έως € 3.000),
- Έξοδα άντλησης υδάτων (έως € 3.000),
- Έξοδα αποτροπής & περιορισμού της ζημιάς (έως € 5.000).

Πώς οριοθετείται η κάλυψη της 'Αξίας Αντικατάστασης'

- Για κτήρια- βελτιώσεις έως 35 ετών \Rightarrow αξία καινούργιου,
- Για εμπορεύματα & πρώτες ύλες \Rightarrow αξία κόστους,
- Για μηχανολογικό εξοπλισμό:
 - ✓ έως 5 έτη \Rightarrow αξία καινούργιου,
 - ✓ άνω των 5 ετών \Rightarrow πραγματική αξία,
- Για ηλεκτρονικούς υπολογιστές:
 - ✓ έως 3 έτη \Rightarrow αξία καινούργιου,
 - ✓ άνω των 3 ετών \Rightarrow τρέχουσα εμπορική αξία.

Πώς αποζημιώνεται η κάλυψη της Απώλειας κερδών

Ασφαλισμένο γραφείο με περιεχόμενο € 100.000.

■ Ζημιά από πλημμύρα ύψους € 25.000.

■ Αποζημίωση:

α. Απαλλαγή (5%): € 25.000 - € 1.250 = € 23.750

β. **Απώλεια κερδών**: € 5.000 (20% της ζημιάς)

Συνολική αποζημίωση: € 23.750 + € 5.000 = € 28.750

Δεν είναι απαραίτητη η διακοπή εργασιών της επιχείρησης!

Προαιρετικές Καλύψεις

- Σεισμός,
- Αστική Ευθύνη Ομόρων (έως 20% του ασφαλισμένου κεφαλαίου),
- Αστική ευθύνη ενοικιαστή (έως 20% του ασφαλισμένου κεφαλαίου),
- Ληστεία ταμείου (έως € 1.500 ανά ταμείο),
- Βραχυκύκλωμα (έως € 1.500).

Απαλλαγές καλύψεων

- Κλοπή, Ληστεία: 5% της ζημιάς με ελάχιστο το ποσό των € 450 ανά γεγονός,
- Βραχυκύκλωμα: € 150 ανά γεγονός,
- Θραύση καθρεπτών, κρυστάλλων θυρών ή και παραθύρων, φωτεινών επιγραφών : €300 ανά γεγονός,
- Πλημμύρα, θύελλα - καταιγίδα, χιόνι – χαλάζι - παγετός:
 - 5% της ζημιάς με ελάχιστο ποσό τα:
 - € 450 σε ισόγεια και λοιπούς ορόφους ανά γεγονός,
 - € 1.500 σε υπόγεια ανά γεγονός,
- Θραύση σωληνώσεων : 5% της ζημιάς με ελάχιστο το ποσό των € 450 ανά γεγονός,
- Καθίζηση, ολίσθηση: 2% του ασφαλισμένου κεφαλαίου ανά γεγονός,
- Σεισμός: 2% του ασφαλισμένου κεφαλαίου ανά γεγονός.
- Αστική ευθύνη επισκεπτών: € 200 ανά γεγονός.

Ολικά ασφάλιστρα ανά € 1.000 ασφαλισμένου κεφαλαίου.

Εμπορικοί & Βιομηχανικοί Κίνδυνοι			
Κατηγορία	Κτήριο ‰	Περιεχόμενο ‰	Σεισμός (κτήριο & περιεχόμενο)‰
1	0,5	1,53	1,32
2	0,7	2,36	
3	1,13	3,42	

Ασφάλιστρα Προαιρετικών καλύψεων

Προαιρετικές Καλύψεις	Συντ. ολικών ασφ. ‰
Απώλεια εν οικίου	1.152
Αστική ευθύνη ομόρων	0.25
Αστική ευθύνη εν οικιαστή	0.25
Ληστεία ταμείου	5
Βραχυκύκλωμα	3

Παράδειγμα για κατηγορία επιχείρησης 1

Κατηγορία 1*	Ασφαλισμένα Κεφάλαια	Ολικά Ασφάλιστρα
Κτήριο	100.000	50,00 €
Περιεχόμενο	50.000	76,50 €
Σύνολο		126,50 €
*Πρατήρια αρτοποιίας, εμπορικά κέντρα, ζαχαροπλαστεία, κομμωτήρια		
Σεισμός (Κτήριο & Περιεχόμενο)	150.000	198,00 €

Παράδειγμα για κατηγορία επιχείρησης 2

Κατηγορία 2**	Ασφαλισμένα Κεφάλαια	Ολικά Ασφάλιστρα
Κτήριο	100.000	70,00 €
Περιεχόμενο	50.000	118,00 €
Σύνολο		188,00 €

**Βιβλιοπωλεία, καταστήματα ενδημάτων - τροφίμων, υποδημάτων, φαρμακεία

Σεισμός (Κτήριο & Περιεχόμενο)	150.000	198,00 €
--------------------------------	---------	----------

Παράδειγμα για κατηγορία επιχείρησης 3

Κατηγορία 3***	Ασφαλισμένα Κεφάλαια	Ολικά Ασφάλιστρα
Κτήριο	100.000	113,00 €
Περιεχόμενο	50.000	171,00 €
Σύνολο		284,00 €
*** αποθήκες χάρτου, πώληση χρωμάτων ,βαφεία αυτ/των , εκθέσεις αυτ/του με συνεργείο		
Σεισμός (Κτήριο & Περιεχόμενο)	150.000	198,00 €

Ανταγωνιστικά Πλεονεκτήματα

- Ανταγωνιστικό κόστος με πολλές παροχές,
- Χαμηλές απαλλαγές,
- Κάλυψη απώλειας κερδών, χωρίς την προϋπόθεση της διακοπής εργασιών,
- Με τη σιγουριά και την τεχνογνωσία της Groupama!

Αποζημίωση Πυρός & Λοιπών Κινδύνων

- **Εγγύηση** ελάχιστου χρόνου αποζημίωσης !!!

έως
€5.000

S.L.G. – Service Level Guarantee

Για κάθε ημέρα καθυστέρησης **ανταποδίδουμε στον πελάτη, επιπλέον € 50 την ημέρα.**

Δεν μπορεί να υπερβαίνει



7
ΗΜΕΡΕΣ
ΕΓΓΥΗΣΗ
ΑΠΟΖΗΜΙΩΣΗΣ

Από την επίσκεψη του
πραγματογνώμονα !!!



Groupama
ΑΣΦΑΛΙΣΤΙΚΗ

Σίγουρα Σίγηδά σας



Με ένα **click**
www.groupama.gr



Με ένα **tap**
Groupama NOW app



Με ένα **call**
800 11 93800 - 210 329 5111



Με ένα **visit**
270 ασφαλιστικοί σύμβουλοι
950 συνεργαζόμενοι πράκτορες

