

**Αύγουστος 2022**  
Ver.14\_ΑΥΓ2022

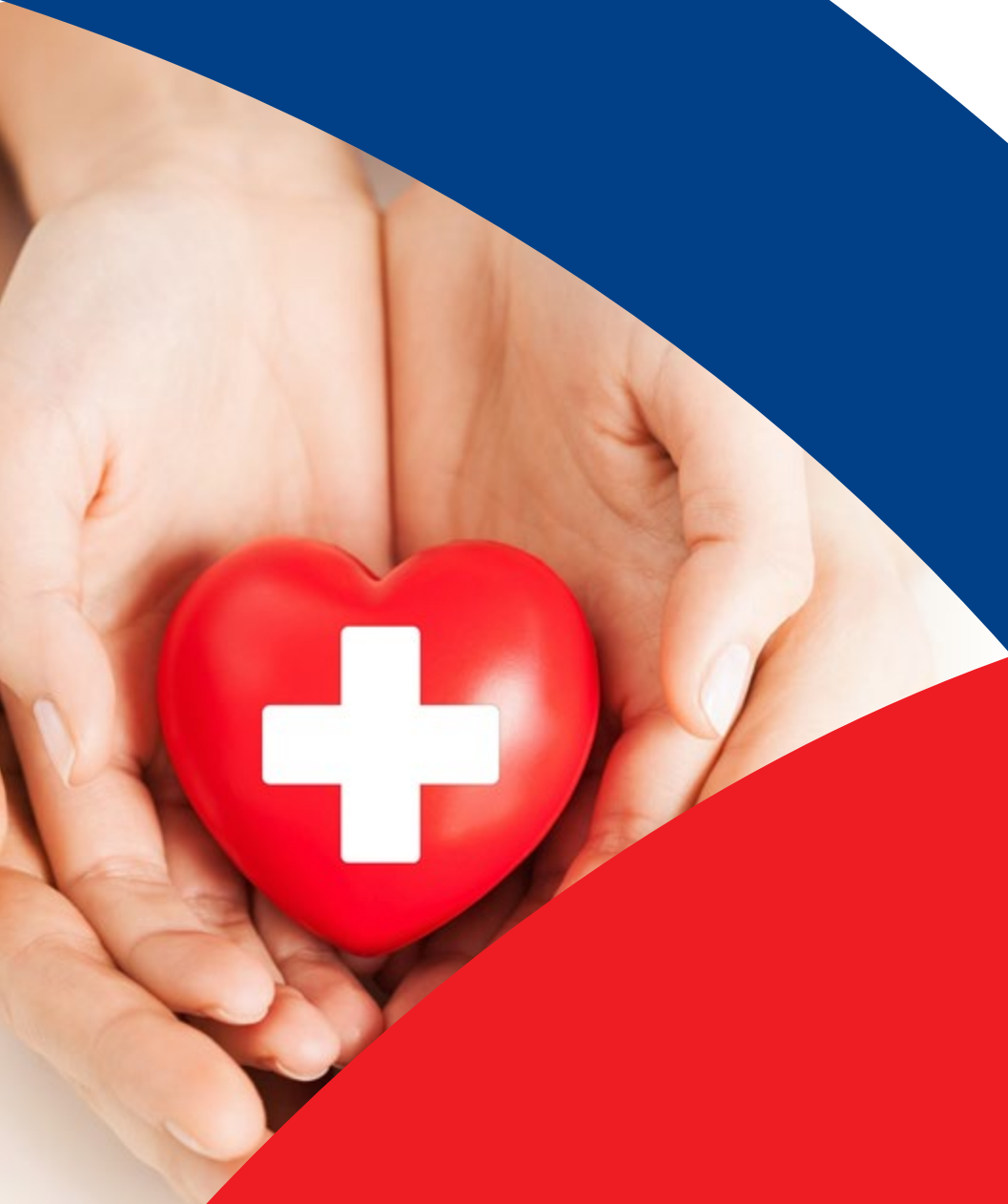

**INTERLIFE<sup>®</sup>**  
ΑΣΦΑΛΙΣΤΙΚΗ  
η ασφάλεια ...αίθλιως

Τιμολόγια Ασφαλίσεων  
**Κλάδου Υγείας & Ατυχημάτων**

# **Τιμολόγια Ασφαλίσεων Κλάδου Υγείας & Ατυχημάτων**

**Αύγουστος 2022**  
v14\_ΑΥΓ2022

# Περιεχόμενα

## Τιμολόγιο Ασφαλιστρών Κλάδου Υγείας & Ατυχημάτων v14\_ΑΥΓ2022

<b>Συστήματα Συνεργασίας - Έκδοση Ασφαλιστηρίων</b> .....	4
---	---

### **Κλάδος Υγείας & Ατυχημάτων**

Έκδοση Πρωτασφαλιστηρίων .....	5
Έκδοση Ανανεωτηρίων Συμβολαίων .....	6
Ακύρωση ή μη Ανανέωση Ασφαλιστηρίων .....	6
Πρόσθετες Πράξεις - Μεταβολή Ασφαλιστηρίου .....	7

### **Προγράμματα Ασφάλισης**

Κατηγορίες Προγραμμάτων Υγείας.....	8
-------------------------------------	---

#### **1. Προγράμματα Πρωτοβάθμιας Περίθαλψης**

Πρόγραμμα Πρωτοβάθμιας Περίθαλψης "DIAGNOSIS Care" .....	10
Πρόγραμμα Πρωτοβάθμιας Περίθαλψης "LIFE Care" .....	14
Εξωνοσοκομειακή Περίθαλψη (Ε.Π.) .....	18

#### **2. Προγράμματα Δευτεροβάθμιας Περίθαλψης**

Πρόγραμμα Νοσοκομειακής Περίθαλψης "Υγεία OPTIMUM" .....	22
Πρόγραμμα Νοσοκομειακής Περίθαλψης "Υγεία MAXIMUM" .....	29
Παιδικό Πρόγραμμα Υγείας "KinderCARE" .....	33
Πρόγραμμα "HOSPITAL Protection" .....	33
Πρόγραμμα Φοιτητών Εξωτερικού "ERASMUS" .....	44
Πρόγραμμα Ασφάλισης Αλλοδαπών "IMMIGRANTS Care" .....	47

#### **3. Προγράμματα κατά Ατυχημάτων**

Πρόγραμμα "Εγγυημένη ΣΥΝΤΑΞΗ ΑΤΥΧΗΜΑΤΟΣ" .....	50
Πρόγραμμα "Προστασία PERSONAL" .....	52
Πρόγραμμα "Προστασία FAMILY" .....	55
Προσωπικό Ατύχημα (Π.Α.).....	58
Θάνατος και Μόνιμη Ανικανότητα από Ατύχημα (Θ.Α.Μ.Α.) .....	62
Απαλλαγή Πληρωμής Ασφαλιστρών (Α.Π.Α) .....	64

#### **4. Επιδοματικά Προγράμματα & Προγράμματα Εισοδήματος**

Επιδοματικό Πρόγραμμα "BONUS x5" .....	70
Επίδομα Νοσοκομειακής Περίθαλψης & Ανάρρωσης (Ν.Ε.) .....	73
Επίδομα Σοβαρών Ασθενειών (Ε.Σ.Α.).....	75
Χειρουργικό Επίδομα (Χ.Ε.).....	77
Μόνιμη Ολική Ανικανότητα από Ασθένεια (Μ.Ο.Α.Α.) .....	78
Απώλεια Εισοδήματος από Ασθένεια (Α.Ε.).....	79

#### **5. Ομαδικά Προγράμματα Προσωπικών Ατυχημάτων**

Ομαδικά Προγράμματα Εργαζομένων σε ΜικροΜεσαίες Επιχειρήσεις .....	81
Ομαδικά Προγράμματα Προσωπικών Ατυχημάτων Σχολείων, Φροντιστηρίων, Παιδικών Σταθμών και Εκπαιδευτικών Ιδρυμάτων .....	85

## Συστήματα Συνεργασίας - Έκδοση Ασφαλιστηρίων

Με βάση την ισχύουσα νομοθεσία η Εταιρία καθιέρωσε και ενσωμάτωσε στις λειτουργίες της τρία Συστήματα Συνεργασίας Διαμεσολαβητών. Τα ασφαλιστήρια συμβόλαια (πρωτασφαλιστήρια ή ανανεώσεις) που θα εκδίδονται από τον ασφαλιστικό διαμεσολαβητή, θα υπάγονται σε ένα από τα ακόλουθα Συστήματα Συνεργασίας:

### **Σύστημα Συνεργασίας Prepaid**

Στο σύστημα αυτό ο συνεργάτης καταθέτει στον κωδικό του ένα χρηματικό ποσό για όσα ασφαλιστήρια επιθυμεί να εκδώσει. Κάθε φορά που εκδίδει ένα ασφαλιστήριο συμβόλαιο, αφαιρείται από τον λογαριασμό του το καταβλητέο ποσό (μικτά ασφάλιστρα μείον προμήθεια). Σε περίπτωση μη ύπαρξης επαρκούς υπολοίπου δεν είναι δυνατή η έκδοση συμβολαίων.

Σε εξαιρετικές περιπτώσεις η έκδοση μπορεί να γίνεται και από την έδρα κατόπιν συνεννόησης.

### **Σύστημα Συνεργασίας Plafond**

Στο σύστημα αυτό ο συνεργάτης έχει ένα πιστωτικό όριο που θα συμφωνηθεί με την Εταιρία βάσει ύψους παραγωγής, πιστοληπτικής ικανότητας και δοσοληπτικής συμπεριφοράς. Με αυτό το όριο ο συνεργάτης μπορεί να προχωρήσει σε έκδοση ασφαλιστηρίων (πρωτασφαλιστήρια ή ανανεώσεις). Όταν το πιστωτικό του όριο εξαντληθεί, θα μπορεί να ανανεωθεί μόνο μετά την απόδοση των ασφαλιστρών των ασφαλιστηρίων συμβολαίων που εκδόθηκαν, αφαιρουμένων των προμηθειών (καταβλητέο) στην Εταιρία.

Σε εξαιρετικές περιπτώσεις η έκδοση μπορεί να γίνεται και από την έδρα κατόπιν συνεννόησης.

### **Σύστημα Συνεργασίας Provision**

Όσοι εκ των συνεργατών δεν μπορούν, λόγω μη ύπαρξης υλικοτεχνικής υποδομής ή λόγω οποιασδήποτε αδυναμίας, να ενταχθούν στο σύστημα Prepaid ή στο σύστημα Plafond, κατόπιν δήλωσής τους θα μπορούν να εντάσσονται στο Σύστημα Provision. Στο Σύστημα Provision, η εκτύπωση των πρωτασφαλιστηρίων, ανανεωτηρίων και προσθέτων πράξεων θα πραγματοποιείται από την Εταιρία. Τα ασφαλιστήρια θα αποστέλλονται στον συνεργάτη και πρέπει να εισπράττονται από τους οφειλότες εντός των ορίων που καθορίζονται από την υφιστάμενη νομοθεσία.

### **Αφορά όλα τα συστήματα Συνεργασίας Prepaid, Plafond & Provision**

Σε κάθε περίπτωση, ως χρόνος απόδοσης των ασφαλιστρών πρωτασφαλιστηρίων ή ανανεώσεων ή προσθέτων πράξεων (αυτοκινήτου και λοιπών κλάδων) ορίζεται το αργότερο το τέλος της εβδομάδας από αυτή της έκδοσης του ασφαλιστηρίου.

Έτσι ο χρόνος απόδοσης των ασφαλιστρών υπολογίζεται από την πραγματική ημερομηνία εισπραξης του συμβολαίου και όχι από την ημερομηνία εκτύπωσής του.

Σε περίπτωση μη απόδοσης των ασφαλιστρών που προέρχονται από εισπραξη ασφαλιστηρίου συμβολαίου η Εταιρία διατηρεί το δικαίωμα της καταγγελίας της σύμβασης συνεργασίας για σπουδαίο λόγο και της ενεργοποίησης των νομικών διαδικασιών εισπραξης των οφειλομένων ασφαλιστρών.

# Κλάδος Υγείας και Ατυχημάτων

## Έκδοση Πρωτασφαλιστηρίων

Για την έκδοση Ασφαλιστηρίου Λοιπών Κλάδων είναι απαραίτητα τα παρακάτω **Δικαιολογητικά**:

- Πρόταση Ασφάλισης, πλήρως συμπληρωμένη και υπογεγραμμένη από Πελάτη και Διαμεσολαβητή
- Αντίγραφο Διαβατηρίου σε περίπτωση έκδοσης ασφαλιστηρίου για Αλλοδαπούς
- Προασφαλιστικός Έλεγχος Ασφαλισμένου (εφόσον απαιτείται)

**Προτάσεις μέσω Portal και Έκδοση Cover Note ή/και Ασφαλιστηρίων Συμβολαίων:** Οι συνεργάτες μέσω του Portal, καταχωρούν την πρόταση και στη συνέχεια –αν πρόκειται για Ασφάλιση Αλλοδαπών (IMMIGRANTS Care)– εκδίδουν, εφόσον επιθυμούν, Πιστοποιητικό Κάλυψης - Cover Note. Το Cover Note μπορεί να εκδοθεί μόνον εφόσον έχουν επισυναφθεί τα απαραίτητα δικαιολογητικά (διαβατήριο ασφαλισμένου), τα οποία και ελέγχονται μετά την έκδοσή του προκειμένου να γίνει ταυτοποίηση των στοιχείων.

Επίσης μέσω του Portal, καταχωρούν την πρόταση και στη συνέχεια εκδίδουν Ασφαλιστήριο Συμβόλαιο εφόσον πρόκειται για Ασφάλιση με το πρόγραμμα LIFE CARE. Για έκδοση Ασφαλιστηρίου LIFE Care δεν απαιτούνται πρόσθετα δικαιολογητικά.

Εφόσον η ώρα καταχώρησης είναι μεταξύ 12:00 έως 22:00, η έναρξη ασφάλισης θα είναι 2 (δύο) ώρες μετά την ώρα καταχώρησης ή από τις 12:00 οποιασδήποτε επόμενης ημέρας. Εφόσον η ώρα καταχώρησης είναι μεταξύ 22:00 έως 12:00, η έναρξη ασφάλισης θα είναι 12:00 της ίδιας ημέρας ή από τις 12:00 οποιασδήποτε επόμενης ημέρας.

**Η εκτύπωση των Ασφαλιστηρίων Αλλοδαπών και LIFE CARE γίνεται από το γραφείο του κάθε συνεργάτη, μέσω Portal.** Σε εξαιρετικές περιπτώσεις μπορεί να γίνει και από την έδρα κατόπιν συνεννόησης.

**Προτάσεις μέσω Ηλεκτρονικού Ταχυδρομείου (e-mail), Fax, Ταχυδρομείου ή Δια Χειρός:** Εφόσον η Εταιρία λάβει (με E-mail, Fax, Ταχυδρομείο ή δια χειρός) από τον Συνεργάτη την πρόταση ασφάλισης πλήρως συμπληρωμένη, συνοδευόμενη από τα απαραίτητα Δικαιολογητικά, εκδίδει το Ασφαλιστήριο Συμβόλαιο.

Για προτάσεις που θα λαμβάνονται μέχρι τις 12:00 μπορούν να εκδοθούν Ασφαλιστήρια Συμβόλαια με έναρξη ασφάλισης της ίδιας ημέρας. Σε αντίθετη περίπτωση θα εκδίδονται με έναρξη ασφάλισης από τις 12:00 οποιασδήποτε επόμενης ημέρας.

Η Εταιρία καταχωρεί τα στοιχεία της πρότασης και το Ασφαλιστήριο εμφανίζεται στο Portal μέχρι να το εκδώσει ο συνεργάτης. Στη συνέχεια το Ασφαλιστήριο εκτυπώνεται από την Εταιρία και αποστέλλεται στον συνεργάτη.

Η πρόταση απορρίπτεται και ενημερώνεται ο Συνεργάτης όταν τα στοιχεία της είναι ελλιπή.

Η εκτύπωση των ειδοποιητηρίων πληρωμής ασφαλιστρών γίνεται από το γραφείο του κάθε συνεργάτη.

Η έκδοση του κάθε ασφαλιστηρίου γίνεται έως την ημερομηνία που αναφέρεται στο Portal. Σε αντίθετη περίπτωση καθίσταται «Ληξιπρόθεσμη» και ακυρώνεται αυτόματα.

## Έκδοση Ανανεωτηρίων Συμβολαίων

Η έκδοση και η εκτύπωση των ανανεώσεων γίνεται απευθείας από το γραφείο του κάθε συνεργάτη μέσω Portal. Σε εξαιρετικές περιπτώσεις η έκδοση μπορεί να γίνεται και από την έδρα κατόπιν συνεννόησης.

Από τις 15 εκάστου μήνα ο συνεργάτης έχει τη δυνατότητα να διαχειριστεί τις ανανεώσεις του επόμενου μήνα και να προβεί στις παρακάτω ενέργειες, όπως:

- Να εκτυπώσει μαζικά ή μεμονωμένα τα ειδοποιητήρια των ανανεώσεων (καθ' όλη τη διάρκεια)
- Έκδοση Ασφαλιστηρίου έως την ημερομηνία που αναφέρεται στο PORTAL.
- Η ανανέωση καθίσταται «Ληξιπρόθεσμη» και ακυρώνεται αυτόματα αν δεν εκδοθεί έως την ημερομηνία που αναφέρεται στο PORTAL.

## Ακύρωση ή μη Ανανέωση Ασφαλιστηρίων

### 1. Μη Ανανέωση Ασφαλιστηρίων Συμβολαίων

Η Εταιρία δεν αποδέχεται την ανανέωση των Ασφαλιστηρίων, εφόσον ο Συμβαλλόμενος ή/και ο Ασφαλιζόμενος εμπλέκεται σε μία από τις παρακάτω περιπτώσεις:

- Δεν τηρεί τις υποχρεώσεις του προς την Εταιρία σε περίπτωση ζημίας ή αποκρύπτει στοιχεία
- Αποδειχθεί ότι δήλωσε ψευδή στοιχεία (είτε κατά την έναρξη της ασφάλισης είτε κατά τη ζημία)

### 2. Ακύρωση Ασφαλιστηρίων Συμβολαίων

Η ακύρωση των συμβολαίων γίνεται με την παραλαβή των προς ακύρωση Ασφαλιστικών Εγγράφων, υπογεγραμμένων από τον Συμβαλλόμενο και υπογεγραμμένων και σφραγισμένων από τον Διαμεσολαβητή. Τα ασφαλιστήρια που επιστρέφονται προς ακύρωση θα πρέπει να αναφέρουν τον λόγο ακύρωσης στην Πρόταση Μεταβολής Λοιπών Κλάδων ή στο σώμα του Ασφαλιστηρίου.

Κατά την ακύρωση υπολογίζεται η διαφορά της έκπτωσης/επιβάρυνσης λόγω διάρκειας σύμφωνα με τον χρόνο ασφάλισης.

### **Διευκρίνιση**

Δεν ακυρώνονται Ασφαλιστήρια κατά τη διάρκεια ισχύος πιστοποιητικού ασφάλισης.

## Πρόσθετες Πράξεις - Μεταβολή Ασφαλιστηρίου

Η έκδοση Πρόσθετων Πράξεων για τροποποίηση του ασφαλιστηρίου συμβολαίου γίνεται μετά την παραλαβή συμπληρωμένης της Πρότασης Μεταβολής Λοιπών Κλάδων, υπογεγραμμένης από Πελάτη και Διαμεσολαβητή, καθώς και των δικαιολογητικών που απαιτούνται για κάθε περίπτωση.

Συγκεκριμένα:

- **Αλλαγή Διάρκειας:** Η αλλαγή δε γίνεται με Πρόσθετη Πράξη παρά μόνον με Ακύρωση και έκδοση νέου Ασφαλιστηρίου
- Σε κάθε άλλη περίπτωση απαιτείται μόνον η πρόταση διόρθωσης

Για Προτάσεις Διόρθωσης που παραλαμβάνονται μέχρι τις 12:00 μπορούν να εκδοθούν Πρόσθετες Πράξεις με έναρξη ισχύος της ίδιας ημέρας. Εφόσον η ώρα παραλαβής είναι μετά τις 12:00 η έναρξη ισχύος θα είναι 12:00 της επόμενης ημέρας.

Ο συνεργάτης μπορεί να συμπληρώνει και να αποστέλλει την ηλεκτρονική Πρόταση Διορθώσεως/Ακυρώσεως Ασφαλιστηρίου Αυτοκινήτου μέσω Portal. Τότε αυτή θα ισχύει 2 (δύο) ώρες μετά από την ώρα που στάλθηκε προς την Εταιρία ή από τις 12:00 οποιασδήποτε επόμενης ημέρας.

### **Προσοχή**

Σε περίπτωση που ζητηθεί έκδοση Πρόσθετης Πράξης σε ανανεωτήριο πρέπει πρώτα να εκδοθεί/εκτυπωθεί το ασφαλιστήριο.

**Οι τροποποιήσεις των καλύψεων θα πρέπει να ζητούνται πριν την ανανέωσή του και να αποφεύγονται μετά την έκδοσή του.**

# Κατηγορίες Προγραμμάτων Υγείας

Ο κλάδος Υγείας & Προσωπικών Ατυχημάτων κατατάσσει τα προγράμματα σε 5 κατηγορίες:

1. Προγράμματα Πρωτοβάθμιας Περιθαλψης
2. Προγράμματα Δευτεροβάθμιας Περιθαλψης
3. Προγράμματα κατά Ατυχημάτων
4. Επιδοματικά Προγράμματα
5. Ομαδικά Προγράμματα

ΠΡΟΓΡΑΜΜΑ ΥΓΕΙΑΣ & ΑΤΥΧΗΜΑΤΩΝ της INTERLIFE				
Πρωτοβάθμιας Περιθαλψης	Δευτεροβάθμιας Περιθαλψης	Κατά Ατυχημάτων	Επιδοματικά & Εισοδήματος	Ομαδικά
DIAGNOSIS Care	Υγεία OPTIMUM	Εγγυημένη ΣΥΝΤΑΞΗ ΑΤΥΧΗΜΑΤΟΣ	BONUS x5	Μικρομεσαίες Επιχειρήσεις
LIFE Care	Υγεία MAXIMUM	Προστασία PERSONAL	Επίδομα Νοσοκομειακής Περιθαλψης & Ανάρρωσης	Π.Α. Σχολείων, Φροντιστηρίων, Παιδικών Σταθμών και Εκπαιδευτικών Ιδρυμάτων
Εξωνοσοκομειακή Περιθαλψη	KinderCARE	Προστασία FAMILY	Επίδομα Σοβαρών Ασθενειών	
	HOSPITAL Protection	Προσωπικό Ατύχημα	Χειρουργικό Επίδομα	
	Φοιτητές Εξωτερικού ERASMUS	Θάνατος από Ατύχημα & Μόνιμη Ολική Ανικανότητα από Ατύχημα	Μόνιμη Ολική Ανικανότητα από Ασθένεια	
	IMMIGRANTS Care	Απαλλαγή Πληρωμής Ασφαλιστρων	Απώλεια Εισοδήματος από Ασθένεια	



# 1. Προγράμματα Πρωτοβάθμιας Περίθαλψης

Ποιοτική φροντίδα υγείας με **άμεση πρόσβαση** στα πιο αξιόλογα Νοσηλευτικά Ιδρύματα, στα πιο σύγχρονα Διαγνωστικά Κέντρα, καθώς και σε Ιδιώτες Γιατρούς προσφέρουν τα προγράμματα Πρωτοβάθμιας Περίθαλψης της INTERLIFE. Ο ασφαλιζόμενος, με ιδιαίτερα χαμηλό κόστος, ειδικά προσαρμοσμένο στα οικονομικά δεδομένα της εποχής, προσφέρει στον εαυτό του και σε αυτούς που αγαπά υψηλού επιπέδου ιατρικές υπηρεσίες.

Επιπλέον, δίνεται η δυνατότητα στον ασφαλισμένο να επιλέξει συμπληρωματικά την κάλυψη της Εξωνοσοκομειακής Περίθαλψης σε συνδυασμό με το κυρίως πρόγραμμα υγείας του, εξασφαλίζοντάς ολοκληρωμένη κάλυψη σε όλους τους τομείς.

## **Ολοκληρωμένα Προγράμματα**

- ✓ DIAGNOSIS Care
- ✓ LIFE Care

## **Μεμονωμένες Καλύψεις**

- ✓ Εξωνοσοκομειακή Περίθαλψη

## Σκοπός του Προγράμματος

Η INTERLIFE, με γνώμονα τον άνθρωπο και στοχεύοντας πάντα σε ολοκληρωμένες λύσεις, σχεδίασε το πρόγραμμα **DIAGNOSIS Care** το οποίο προσφέρει στον ασφαλισμένο τη δυνατότητα τακτικής παρακολούθησης της υγείας του, μέσω προληπτικών αλλά και πιο εξειδικευμένων διαγνωστικών εξετάσεων, καθώς η έγκαιρη διάγνωση είναι το σημαντικότερο συστατικό για τη διατήρηση και διασφάλιση της υγείας.

## Χαρακτηριστικά Προγράμματος

Το πρόγραμμα **DIAGNOSIS Care** ανανεώνεται σε ετήσια βάση, παρέχεται ως ανεξάρτητο προϊόν και μπορούν να ενταχθούν άτομα **ηλικίας έως 65 ετών**.

Αναλυτικότερα, το πρόγραμμα δίνει στον ασφαλισμένο τη δυνατότητα να πραγματοποιήσει κάθε είδους **Διαγνωστικές Εξετάσεις αποκλειστικά** στο Συμβεβλημένο Δίκτυο Υγείας με ανώτατο όριο 2.000€ ετησίως και **μόνο** με χρήση παραπεμπτικού από οποιονδήποτε Ιατρό, με ή χωρίς ΕΟΠΥΥ, και συγκεκριμένα:

## Παροχές Προγράμματος

- **Διαγνωστικές Εξετάσεις Μη Επεμβατικές**  
Ανάλογα με το παραπεμπτικό που θα προσκομίσει ο ασφαλισμένος για τη διεξαγωγή της εξέτασης, το κόστος συμμετοχής του διαμορφώνεται ως εξής:

Παραπεμπτικό Ιατρού μέσω του Δικτύου Υγείας:

- με χρήση ΕΟΠΥΥ: συμμετοχή του ασφαλισμένου **0%**
- χωρίς ΕΟΠΥΥ: συμμετοχή ασφαλισμένου **15%**

Παραπεμπτικό Ιατρού εκτός του Δικτύου Υγείας:

- με χρήση ΕΟΠΥΥ: συμμετοχή του ασφαλισμένου **7,5%**
- χωρίς ΕΟΠΥΥ: συμμετοχή ασφαλισμένου **30%**

Για επίσκεψη σε γιατρό του Συμβεβλημένου Δικτύου Υγείας, στο οποίο συμμετέχουν περισσότεροι από 1.500 επιλεγμένοι ιατροί, πολλαπλών ειδικοτήτων, το κόστος ανέρχεται σε **10€/επίσκεψη** (συμπεριλαμβάνεται επίσκεψη, συνταγογράφηση και ιατρικό πόρισμα σύμφωνα με τα αποτελέσματα της εκάστοτε εξέτασης).

- **Διαγνωστικές Εξετάσεις Επεμβατικές**

Μέσω του προγράμματος παρέχονται Διαγνωστικές Επεμβατικές Εξετάσεις σε ιδιαίτερα προνομιακή τιμή, το κόστος των οποίων διαμορφώνεται ως εξής:

- A. Γαστροσκόπηση**

Παραπεμπτικό (ανεξαρτήτως φορέα):

- με χρήση ΕΟΠΥΥ: **50€**
- χωρίς ΕΟΠΥΥ: **100€**

- B. Κολonosκόπηση**

Παραπεμπτικό (ανεξαρτήτως φορέα):

- με χρήση ΕΟΠΥΥ: **60€**
- χωρίς ΕΟΠΥΥ: **120€**

Στις τιμές των Επεμβατικών Εξετάσεων συμπεριλαμβάνονται οι αμοιβές ιατρού και αναισθησιολόγου, ενώ οι βιοψίες (ανεξαρτήτως παραπεμπτικού ή χρήσης φορέα) ανέρχονται σε 20€/βιοψία.

Για επίσκεψη σε γιατρό του Συμβεβλημένου Δικτύου Γαστρεντερολογικών Κέντρων και Κλινικών, το κόστος ανέρχεται σε **10€/επίσκεψη** (συμπεριλαμβάνεται επίσκεψη, συνταγογράφηση και ιατρικό πόρισμα σύμφωνα με τα αποτελέσματα της εκάστοτε εξέτασης).

- **Ετήσιος Προληπτικός Έλεγχος**

Καλύπτονται ετήσια Check Up για άνδρες, γυναίκες και παιδιά, τα οποία περιλαμβάνουν:

- A. Check Up Ανδρών**

- ✓ Γενική αίματος
- ✓ Γενική ούρων
- ✓ Ταχύτητα Καθίζησης Ερυθρών
- ✓ Σάκχαρο αίματος
- ✓ Χοληστερόλη, HDL, LDL
- ✓ Τριγλυκερίδια
- ✓ Ουρία
- ✓ Κρεατινίνη
- ✓ PSA για ηλικίες άνω των 50 ετών

- B. Check Up Γυναικών**

- ✓ Γενική αίματος
- ✓ Γενική ούρων
- ✓ Ταχύτητα Καθίζησης Ερυθρών
- ✓ Σάκχαρο αίματος
- ✓ Χοληστερόλη, HDL, LDL
- ✓ Τριγλυκερίδια
- ✓ Ουρία
- ✓ Κρεατινίνη
- ✓ Σίδηρος
- ✓ Ψηφιακή Μαστογραφία για ηλικίες άνω των 45 ετών

- Γ. Check Up Παιδιών (έως 18 ετών)**

- ✓ Γενική αίματος
- ✓ Γενική ούρων
- ✓ Σάκχαρο αίματος
- ✓ Χοληστερόλη
- ✓ Σίδηρος

Ανάλογα με το παραπεμπτικό που θα προσκομίσει ο ασφαλισμένος για τη διεξαγωγή της εξέτασης, το κόστος συμμετοχής του διαμορφώνεται ως εξής:

Παραπεμπτικό Ιατρού μέσω του Δικτύου Υγείας:

- ο με χρήση ΕΟΠΥΥ: συμμετοχή του ασφαλισμένου **0%**
- ο χωρίς ΕΟΠΥΥ: συμμετοχή ασφαλισμένου **15%**

Παραπεμπτικό Ιατρού εκτός του Δικτύου Υγείας:

- ο με χρήση ΕΟΠΥΥ: συμμετοχή του ασφαλισμένου **7,5%**
- ο χωρίς ΕΟΠΥΥ: συμμετοχή ασφαλισμένου **30%**

- **Ετήσιος Προγεννητικός Έλεγχος**

Καλύπτεται Προγεννητικός Έλεγχος, μία φορά ετησίως, ο οποίος περιλαμβάνει:

- ✓ Γενική αίματος
- ✓ Γενική ούρων
- ✓ Σάκχαρο αίματος
- ✓ Γλυκοζυλιωμένη Αιμοσφαιρίνη (HbA1c)
- ✓ Σίδηρος και Φερριτίνη
- ✓ Ομάδα Αίματος και Rhesus
- ✓ Έμμεση Coombs
- ✓ Ηλεκτροφόρηση Αιμοσφαιρίνης και Τεστ Δρεπανώσεως
- ✓ Αντισώματα CMV, IgG, IgM, Ερυθράς και Τοξοπλάσματος
- ✓ HBsAg (Αυστραλιανό Αντιγόνο)
- ✓ Έλεγχος για Ηπατίτιδα Β, anti-HCV, έλεγχος για Ηπατίτιδα C
- ✓ HIV I & II (AIDS) και VDRL
- ✓ Έλεγχος για το βακτήριο της σύφιλης
- ✓ Μυκόπλασμα

Ανάλογα με το παραπεμπτικό που θα προσκομίσει ο ασφαλισμένος για τη διεξαγωγή της εξέτασης, το κόστος συμμετοχής του διαμορφώνεται ως εξής:

Παραπεμπτικό Ιατρού μέσω του Δικτύου Υγείας:

- ο με χρήση ΕΟΠΥΥ: συμμετοχή του ασφαλισμένου **0%**
- ο χωρίς ΕΟΠΥΥ: συμμετοχή ασφαλισμένου **15%**

Παραπεμπτικό Ιατρού εκτός του Δικτύου Υγείας:

- ο με χρήση ΕΟΠΥΥ: συμμετοχή του ασφαλισμένου **7,5%**
- ο χωρίς ΕΟΠΥΥ: συμμετοχή ασφαλισμένου **30%**

### **Τηλεφωνικό Συντονιστικό Κέντρο**

Το πρόγραμμα διαθέτει Συντονιστικό Κέντρο 365 ημέρες τον χρόνο για ενημέρωση και συντονισμό λειτουργίας των παροχών, το τηλέφωνο του οποίου αναγράφεται στην κάρτα MyHealthCard που συνοδεύει το συμβόλαιο του ασφαλισμένου και με το οποίο θα πρέπει να επικοινωνεί κάθε ασφαλισμένος πριν τη διεξαγωγή οποιασδήποτε εξέτασης.

## Συνοπτικός Πίνακας Καλύψεων "DIAGNOSIS Care"

ΔΙΑΓΝΩΣΤΙΚΕΣ ΕΞΕΤΑΣΕΙΣ	με Παραπεμπτικό Ιατρού	Συμμετοχή/Κόστος	
		με χρήση ΕΟΠΥΥ	χωρίς ΕΟΠΥΥ
<b>Μη Επεμβατικές</b>	μέσω Συμβεβλημένου Δικτύου	<b>ΔΩΡΕΑΝ</b>	<b>15%</b>
	εκτός Συμβεβλημένου Δικτύου	<b>7,5%</b>	<b>30%</b>
<b>Επεμβατικές</b> Γαστροσκόπηση	μέσω ή εκτός Συμβεβλημένου Δικτύου	<b>50€</b>	<b>100€</b>
<b>Επεμβατικές</b> Κολonosκόπηση		<b>60€</b>	<b>120€</b>
<b>Ετήσιος Προληπτικός Έλεγχος</b> Ανδρών Γυναικών Παιδιών έως 18 ετών	μέσω Συμβεβλημένου Δικτύου	<b>ΔΩΡΕΑΝ</b>	<b>15%</b>
	εκτός Συμβεβλημένου Δικτύου	<b>7,5%</b>	<b>30%</b>
<b>Ετήσιος Προγεννητικός Έλεγχος</b>	μέσω Συμβεβλημένου Δικτύου	<b>ΔΩΡΕΑΝ</b>	<b>15%</b>
	εκτός Συμβεβλημένου Δικτύου	<b>7,5%</b>	<b>30%</b>

## Τιμολόγιο Προγράμματος "DIAGNOSIS Care"

### Ετήσια Μικτά Ασφάλιστρα (ποσά σε €)

1 άτομο	119,00
1 εξαρτώμενο μέλος άνω των 25 ετών	115,00
1 εξαρτώμενο μέλος έως 25 ετών	59,00

### Συνδυαστικότητα Προγράμματος

Το πρόγραμμα παρέχεται ανεξάρτητο ή/και σε συνδυασμό με οποιοδήποτε πρόγραμμα, εκτός της κάλυψης «Εξωνοσοκομειακή Περίθαλψη».

### Διευκρινίσεις

- Η καταβολή των ασφαλιστρων γίνεται εφάπαξ ή σε ισόποσες τμηματικές καταβολές ή με χρήση πιστωτικής κάρτας. Ελάχιστο ποσό δόσης 50€
- Οι καλύψεις παρέχονται μετά την πάροδο 30 ημερών από την έναρξη του ασφαλιστηρίου, ενώ οι καλύψεις του προγεννητικού ελέγχου μετά το 1<sup>ο</sup> ασφαλιστικό έτος
- Οι καλύψεις ισχύουν έως το ανώτατο ετήσιο όριο των 2.000€. Το κόστος μετά την υπέρβαση του ανώτατου ορίου, το οποίο τιμολογείται βάσει τιμών Ε.Ο.Π.Υ.Υ. (ΦΕΚ), βαρύνει τον ασφαλισμένο
- Δεν υπάρχει δυνατότητα εφαρμογής ΕΛΑ

## Σκοπός του Προγράμματος

Απαντώντας δυναμικά στα νέα οικονομικά και κοινωνικά δεδομένα, η INTERLIFE σχεδίασε, για όλη την οικογένεια ή για κάθε άτομο ξεχωριστά, μια ολοκληρωμένη πρόταση στον τομέα της Πρωτοβάθμιας Περίθαλψης. Στοχεύοντας στην ουσιαστική φροντίδα της Υγείας, δημιούργησε το πρόγραμμα **LIFE Care** το οποίο παρέχει πρόσβαση στις καλύτερες Ιδιωτικές Κλινικές και στα πιο σύγχρονα Πολυιατρεία Πανελλαδικά, για τη διεξαγωγή όλων των απαραίτητων προληπτικών εξετάσεων και ελέγχων που οφείλει να πραγματοποιεί κάθε άνθρωπος σε ετήσια βάση, για τον εαυτό του και για όσους αγαπάει. Παράλληλα προσφέρει πλήθος καλύψεων στους τομείς της διάγνωσης και της θεραπείας.

## Χαρακτηριστικά Προγράμματος

Το πρόγραμμα **LIFE Care** είναι ένα πακέτο παροχών που αφορά όλους, **ανεξαρτήτως ηλικίας, ιατρικού ιστορικού, ή ύπαρξη Κοινωνικής Ασφάλισης**, καθώς σε αυτό μπορούν να ενταχθούν άτομα όλων των ηλικιών, ανασφάλιστα ή μη, και χωρίς να απαιτείται προασφαλιστικός ιατρικός έλεγχος ή συμπλήρωση ιατρικού ερωτηματολογίου στην αίτηση ασφάλισης. Το πρόγραμμα ανανεώνεται σε ετήσια βάση και παρέχεται ως ανεξάρτητο προϊόν.

Αναλυτικότερα το πρόγραμμα παρέχει τις εξής καλύψεις:

- **Απεριόριστες Ιατρικές Επισκέψεις**

### **A. ΔΩΡΕΑΝ (στα συμβεβλημένα Νοσηλευτικά Ιδρύματα)**

ΕΠΕΙΓΟΝΤΑ ΠΕΡΙΣΤΑΤΙΚΑ: Παρέχονται απεριόριστες ΔΩΡΕΑΝ Ιατρικές Επισκέψεις για Επείγοντα Περιστατικά στα Εξωτερικά Ιατρεία (ΤΕΠ) των συνεργαζόμενων Νοσηλευτικών Ιδρυμάτων στις εφημερεύουσες ειδικότητες που παρέχονται από κάθε συνεργαζόμενο Νοσηλευτικό Ίδρυμα.

ΤΑΚΤΙΚΑ ΠΕΡΙΣΤΑΤΙΚΑ: Παρέχονται απεριόριστες ΔΩΡΕΑΝ Ιατρικές Επισκέψεις για Τακτικά Περιστατικά στα Εξωτερικά Ιατρεία των συνεργαζόμενων Νοσηλευτικών Ιδρυμάτων:

Για Ενήλικες στις ιατρικές ειδικότητες:

- ✓ Παθολόγου
- ✓ Καρδιολόγου
- ✓ Ορθοπαιδικού
- ✓ Γυναικολόγου
- ✓ Γενικού Χειρουργού

Για Παιδιά (Παιδιατρικές Κλινικές) στις ιατρικές ειδικότητες:

- ✓ Παιδιάτρου
- ✓ Παιδοχειρουργού

### **B. Με συμμετοχή (στα συμβεβλημένα Πολυιατρεία & σε Ιδιώτες Γιατρούς)**

Παρέχονται απεριόριστες Ιατρικές Επισκέψεις σε συμβεβλημένα Πολυιατρεία και Ιδιωτικά Ιατρεία με συμμετοχή του ασφαλισμένου 10€/επίσκεψη, συμπεριλαμβανομένης της συνταγογράφησης. Δεν συμπεριλαμβάνεται η ειδικότητα του ιατρού Ψυχίατρου. Συγκεκριμένα:

- ✓ σε σύγχρονα Πολυιατρεία
- ✓ σε Ιδιώτες Ιατρούς Πανελλαδικά

- **Απεριόριστες Διαγνωστικές Εξετάσεις**

- A. ΔΩΡΕΑΝ (για Επείγοντα Περιστατικά)**

- Παρέχονται ΔΩΡΕΑΝ Διαγνωστικές Εξετάσεις αξίας έως 300€ ανά περιστατικό οι οποίες πραγματοποιούνται στα Εξωτερικά Ιατρεία των Νοσηλευτικών Ιδρυμάτων ΝΤΥΝΑΝ, ΕΥΡΩΚΛΙΝΙΚΗ, ΜΕΔΙΤΕΡΡΑΝΕΟ, ΜΕΤΡΟΠΟΛΙΤΑΝ, ΙΑΣΩ Γενική Κλινική, ΙΑΣΩ Παίδων και ΓΕΝΙΚΗ ΚΛΙΝΙΚΗ ΘΕΣΣΑΛΟΝΙΚΗΣ. Πέραν του ορίου των 300€, οι εξετάσεις θα πραγματοποιούνται με προνομιακό τιμοκατάλογο.

- B. Με συμμετοχή (για Προγραμματισμένες Διαγνωστικές Εξετάσεις)**

- Παρέχονται απεριόριστες Διαγνωστικές Εξετάσεις στα Εξωτερικά Ιατρεία των συμβεβλημένων Νοσηλευτικών Ιδρυμάτων με συμμετοχή του ασφαλισμένου 25% και στα συμβεβλημένα Διαγνωστικά Κέντρα & Πολυιατρεία με τιμές που βασίζονται στον τιμοκατάλογο του Δημοσίου (ΦΕΚ).

- **Προληπτικοί Έλεγχοι (Check Up)**

- A. ΔΩΡΕΑΝ Γενικό Check Up (αιματολογικό)**

- Παρέχεται ΔΩΡΕΑΝ ετήσιο Check Up στο δίκτυο των συμβεβλημένων Διαγνωστικών Κέντρων και Πολυιατρεία, το οποίο περιλαμβάνει:

- ✓ Γενική αίματος
    - ✓ Γενική ούρων
    - ✓ Τριγλυκερίδια
    - ✓ ΤΚΕ
    - ✓ Σάκχαρο
    - ✓ Ολική Χοληστερόλη
    - ✓ Ηπατικό Έλεγχος SGOT, SGPT, γ-GT για ηλικίες άνω των 14 ετών

- B. Οδοντιατρικό Check Up**

- Παρέχεται ετήσιος Οδοντιατρικός Έλεγχος με συμμετοχή του ασφαλισμένου 10€, ο οποίος πραγματοποιείται σε συμβεβλημένα Οδοντιατρικά Κέντρα και Ιδιωτικά Οδοντιατρεία, και περιλαμβάνει:

- ✓ έλεγχο στοματικής κοιλότητας & καθαρισμό οδόντων για ηλικίες άνω των 14 ετών
    - ✓ έλεγχο στοματικής κοιλότητας και φθορίωση για ηλικίες κάτω των 14 ετών

- Γ. Οφθαλμολογικό Check Up**

- Παρέχεται ετήσιος Οφθαλμολογικός Έλεγχος με συμμετοχή του ασφαλισμένου 10€, ο οποίος πραγματοποιείται σε συμβεβλημένα Νοσηλευτικά Ιδρύματα, Οφθαλμολογικά Κέντρα και Οφθαλμολογικά Ιατρεία, και περιλαμβάνει:

- ✓ Μέτρηση οπτικής οξύτητας
    - ✓ Τονομέτρηση με Goldman
    - ✓ Εξέταση στη σχισμοειδή λυχνία

#### **Δ. Check Up Γυναικών**

Παρέχεται ετήσιο Check Up για γυναίκες σε ιδιαίτερα προνομιακή τιμή, το οποίο πραγματοποιείται σε συμβεβλημένα Νοσηλευτικά Ιδρύματα, Διαγνωστικά Κέντρα και Πολυιατρεία, και περιλαμβάνει:

- ✓ Υπέρηχο μαστών με 12€
- ✓ Ψηφιακή μαστογραφία με 22€
- ✓ Κολπικός υπέρηχος με 12€
- ✓ Τεστ ΠΑΠ με 12€

Οι παραπάνω εξετάσεις δύναται να διενεργηθούν και μεμονωμένες.

#### **Ε. Check Up Ανδρών**

Παρέχεται ετήσιο Check Up για άνδρες σε ιδιαίτερα προνομιακή τιμή, το οποίο πραγματοποιείται σε συμβεβλημένα Νοσηλευτικά Ιδρύματα, Διαγνωστικά Κέντρα και Πολυιατρεία, και περιλαμβάνει:

- ✓ Triplex καρδιάς & εξέταση γιατρού με 40€
- ✓ Τεστ Κοπώσεως με 25€
- ✓ Υπέρηχος προστάτη με 10€
- ✓ PSA με 10€

Οι παραπάνω εξετάσεις δύναται να διενεργηθούν και μεμονωμένες.

- **Οδοντιατρική Κάλυψη**

Το πρόγραμμα καλύπτει οδοντιατρικές πράξεις και επεμβάσεις οι οποίες πραγματοποιούνται σε συμβεβλημένα Οδοντιατρικά Κέντρα και Ιδιωτικά Οδοντιατρεία με προνομιακό τιμοκατάλογο και κάλυψη έως 50%

- **Οφθαλμολογική Κάλυψη**

Το πρόγραμμα καλύπτει οφθαλμολογικές επεμβάσεις οι οποίες πραγματοποιούνται σε συμβεβλημένα Οφθαλμολογικά Κέντρα με προνομιακό τιμοκατάλογο και κάλυψη έως 50%

- **Διαιτολόγος - Διατροφολόγος**

- ✓ Συμμετοχή 20€/επίσκεψη

- **Λογοθεραπείες**

- ✓ ΔΩΡΕΑΝ η πρώτη αξιολόγηση λόγου, ομιλίας και μάθησης
- ✓ Συμμετοχή 20€/συνεδρία

- **Ψυχολογική Υποστήριξη**

- ✓ Συμμετοχή 25€/συνεδρία

- **Φυσικοθεραπείες**

- ✓ Συμμετοχή 15€/συνεδρία στα συμβεβλημένα Φυσικοθεραπευτικά Κέντρα

- **Εναλλακτική/Ολιστική Ιατρική**

- ✓ Ομοιοπαθητικός 40€ η πρώτη επίσκεψη & στις επόμενες 30€/επίσκεψη
- ✓ Βελονιστής Ιατρός 25€/επίσκεψη

- **Ιατρικές Επίσκεψεις κατ' οίκον**

Το πρόγραμμα καλύπτει τις ειδικότητες Παθολόγου και Παιδίατρου σε περίπτωση επείγοντος περιστατικού και αδυναμίας μετακίνησης του ασφαλισμένου, με συμμετοχή 40€/επίσκεψη από Δευτέρα έως και Παρασκευή (08:00 - 24:00) και 50€/επίσκεψη καθημερινά (24:00 - 08:00), Σάββατο, Κυριακή και επίσημες αργίες.



## Συνοπτικός Πίνακας Καλύψεων "LIFE Care"

Περιγραφή Καλύψεων		Κόστος
<b>Ιατρικές Επισκέψεις</b> απεριόριστες	Νοσηλευτικά Ιδρύματα	<b>ΔΩΡΕΑΝ</b> επισκέψεις για επείγοντα περιστατικά & προγραμματισμένα ραντεβού
	Πολυιατρεία	<b>10€/επίσκεψη</b> για προγραμματισμένα ραντεβού Πανελλαδικά
	Ιδιώτες Ιατροί	
<b>Διαγνωστικές Εξετάσεις</b>	Νοσηλευτικά Ιδρύματα	<b>ΔΩΡΕΑΝ έως 300€</b> για επείγοντα Συμμετοχή <b>25%</b> για προγραμματισμένες
	Διαγνωστικά Κέντρα Πολυιατρεία	<b>Τιμές Δημοσίου (ΦΕΚ)</b> για προγραμματισμένες εξετάσεις
<b>Check Up Αιματολογικό</b> ετήσιο	Διαγνωστικά Κέντρα Πολυιατρεία	<b>ΔΩΡΕΑΝ</b>
<b>Check Up Οδοντιατρικό</b> ετήσιο	Οδοντιατρικά Κέντρα Ιδιωτικά Οδοντιατρεία	<b>10€</b>
<b>Check Up Οφθαλμολογικό</b> ετήσιο	Νοσηλευτικά Ιδρύματα Οφθαλμολογικά Κέντρα Οφθαλμολογικά Ιατρεία	<b>10€</b>
<b>Check Up Γυναικών</b> ετήσιο	Νοσηλευτικά Ιδρύματα Διαγνωστικά Κέντρα Πολυιατρεία	<b>12€</b> για υπέρηχο μαστών
		<b>22€</b> για ψηφιακή μαστογραφία
		<b>12€</b> για κολπικό υπέρηχο
		<b>12€</b> για τεστ ΠΑΠ
<b>Check Up Ανδρών</b> ετήσιο	Νοσηλευτικά Ιδρύματα Διαγνωστικά Κέντρα Πολυιατρεία	<b>40€</b> για triplex καρδιάς & εξέταση γιατρού
		<b>25€</b> για τεστ κοπώσεως
		<b>10€</b> για υπέρηχο προστάτη
		<b>10€</b> για PSA
<b>Οδοντιατρική Κάλυψη</b>	Οδοντιατρικά Κέντρα Ιδιωτικά Οδοντιατρεία	<b>Κάλυψη έως 50%</b>
<b>Οφθαλμολογική Κάλυψη</b>	Οφθαλμολογικά Κέντρα	<b>Κάλυψη έως 50%</b>
<b>Διαιτολόγος</b>	Συμβεβλημένο Δίκτυο	<b>20€/επίσκεψη</b>
<b>Λογοθεραπείες</b>	Συμβεβλημένο Δίκτυο	<b>ΔΩΡΕΑΝ</b> πρώτη αξιολόγηση <b>20€/συνεδρία</b>
<b>Ψυχολόγος</b>	Συμβεβλημένο Δίκτυο	<b>25€/συνεδρία</b>
<b>Φυσικοθεραπείες</b>	Συμβεβλημένο Δίκτυο	<b>15€/συνεδρία</b>
<b>Εναλλακτική &amp; Ολιστική Ιατρική</b>	Συμβεβλημένο Δίκτυο	<b>40€</b> πρώτη επίσκεψη σε Ομοιοπαθητικό <b>30€/επίσκεψη</b> οι επόμενες επισκέψεις
		<b>25€/επίσκεψη</b> σε Βελονιστή Ιατρό
<b>Ιατρικές Επισκέψεις κατ' οίκον</b>		Προνομιακές τιμές για επίσκεψη ιατρού

## Τηλεφωνικό Ιατρικό Συντονιστικό Κέντρο 24 ώρες το 24ωρο

Το πρόγραμμα διαθέτει 24ωρο Ιατρικό Συντονιστικό Κέντρο 365 ημέρες τον χρόνο για ενημέρωση και συντονισμό λειτουργίας των παροχών, το τηλέφωνο του οποίου αναγράφεται στην κάρτα MyHealthCard που συνοδεύει το συμβόλαιο του ασφαλισμένου και με το οποίο θα πρέπει να επικοινωνεί κάθε ασφαλισμένος πριν τη χρήση οποιασδήποτε κάλυψης.

Τιμολόγιο Προγράμματος "LIFE Care"	
Ετήσια Μικτά Ασφάλιστρα (ποσά σε €)	
1 άτομο	50,00
2 άτομα	100,00
Οικογένεια* με 2 παιδιά	150,00
Οικογένεια* με άνω των 2 παιδιών	150,00 + 25,00 κάθε επιπλέον παιδί

\* Οικογένεια θεωρούνται οι σύζυγοι και παιδιά έως 18 ετών (έως 25 ετών εάν σπουδάζουν)

## Συνδυαστικότητα Προγράμματος

Το πρόγραμμα παρέχεται ανεξάρτητο ή/και σε συνδυασμό με οποιοδήποτε πρόγραμμα, εκτός της Εξωνοσοκομειακής Περιθαλψης.

## Διευκρινίσεις

- Η καταβολή των ασφαλιστρών γίνεται εφάπαξ ή σε δόσεις με χρήση πιστωτικής κάρτας
- Δεν υπάρχει δυνατότητα εφαρμογής ΕΛΑ

Ενδεικτικά Νοσηλευτικά Ιδρύματα:



## Εξωνοσοκομειακή Περιθαλψη (Ε.Π.)

### Χαρακτηριστικά Κάλυψης

Η κάλυψη της **Εξωνοσοκομειακής Περιθαλψης**, καλύπτει τα έξοδα Πρωτοβάθμιας Περιθαλψης που πραγματοποίησε ο ασφαλισμένος, για τον ίδιο ή τυχόν προστατευόμενα μέλη, βάσει πρωτότυπων αποδείξεων. Αποζημιώνονται σε ποσοστό **75%** και μέχρι το ανώτατο ετήσιο όριο, όλα τα έξοδα για Ιατρικές Επισκέψεις, Διαγνωστικές Εξετάσεις και Φάρμακα. Στο πρόγραμμα αυτό μπορούν να ασφαλιστούν άτομα ηλικίας μέχρι 60 ετών (λήγει στην ηλικία των 65 ετών).

Αναλυτικότερα το πρόγραμμα παρέχει τις παρακάτω καλύψεις:

- **Ιατρικές Επισκέψεις**  
σε γιατρό επιλογής του ασφαλισμένου με ανώτατο όριο 50€/επίσκεψη.
- **Διαγνωστικές Εξετάσεις**  
Καλύπτονται έξοδα Διαγνωστικών, Μικροβιολογικών & Εργαστηριακών Εξετάσεων μετά από εντολή γιατρού.
- **Αγορά Φαρμάκων** με συνταγή γιατρού

### Συνοπτικός Πίνακας Καλύψεων "Εξωνοσοκομειακής Περιθαλψης"

Περιγραφή Καλύψεων	Ασφαλιζόμενα Κεφάλαια		
	ΣΧΕΔΙΟ 1	ΣΧΕΔΙΟ 2	ΣΧΕΔΙΟ 3
Ιατρικές Επισκέψεις έως	100€	200€	300€
Διαγνωστικές Εξετάσεις έως	100€	200€	300€
Φάρμακα έως	100€	200€	300€
<b>Σύνολο Εξόδων</b> ετησίως έως	<b>300€</b>	<b>600€</b>	<b>900€</b>

### Τιμολόγιο "Εξωνοσοκομειακής Περιθαλψης"

#### Ετήσια Μικτά Ασφάλιστρα (ποσά σε €)

Ηλικία	ΣΧΕΔΙΟ 1	ΣΧΕΔΙΟ 2	ΣΧΕΔΙΟ 3
έως 17 ετών	35,00	68,00	91,00
18 έως 30 ετών	48,00	90,00	120,00
31 έως 40 ετών	53,00	101,00	136,00
41 έως 50 ετών	59,00	112,00	151,00
51 έως 55 ετών	65,00	124,00	165,00
56 έως 60 ετών	70,00	135,00	180,00

### **Συνδυαστικότητα Κάλυψης**

- Η κάλυψη Εξωνοσοκομειακής Περίθαλψης παρέχεται **μόνο** σε συνδυασμό με οποιοδήποτε Πρόγραμμα Υγείας ή Προσωπικών Ατυχημάτων ετησίου κόστους άνω των 50€ για έναν ασφαλιζόμενο ή άνω των 100€ για πέραν του ενός (π.χ. οικογένεια).
- Σε περίπτωση που κυρίως ασφαλισμένος είναι παιδί ηλικίας έως 17 ετών, η κάλυψη Εξωνοσοκομειακής Περίθαλψης παρέχεται **μόνο** σε συνδυασμό με το Πρόγραμμα Υγείας "Υγεία OPTIMUM".

### **Διευκρινίσεις**

- Σε περίπτωση συμμετοχής άλλου ασφαλιστικού φορέα, η Εταιρία καλύπτει το **100%** της διαφοράς που προκύπτει. Απαιτούνται πάντοτε οι πρωτότυπες αποδείξεις, τα παραπεμπτικά των ιατρών καθώς και τα κουπόνια αγοράς φαρμάκων.
- Στα παραπάνω ασφάλιστρα εφαρμόζεται **επασφάλιστρο 10%** προκειμένου να καλύπτεται η οδήγηση ή χρήση δικύκλων, μηχανημάτων έργου, γεωργικών και αγροτικών μηχανημάτων.
- Δεν υπάρχει δυνατότητα εφαρμογής ΕΛΑ

## 2. Προγράμματα Δευτεροβάθμιας Περίθαλψης

Τα προγράμματα Δευτεροβάθμιας Περίθαλψης της INTERLIFE παρέχουν στον ασφαλιζόμενο την καλύτερη δυνατή κάλυψη για την προστασία της Υγείας, εξασφαλίζοντας πρόσβαση στις καλύτερες Ιδιωτικές Κλινικές ή και σε Δημόσια Νοσηλευτικά Ιδρύματα για Νοσηλεία, Διαγνωστικές Εξετάσεις και Ιατροφαρμακευτική Περίθαλψη, είτε του ίδιου προσωπικά είτε της οικογένειάς του.

Ανάλογα με το βαθμό προστασίας που επιθυμεί, έχει τη δυνατότητα να επιλέξει, ανάμεσα στα 7 ολοκληρωμένα Προγράμματα που διαθέτει η Εταιρία, το Πρόγραμμα Υγείας που καλύπτει τις δικές του ανάγκες.

### **Ολοκληρωμένα Προγράμματα**

- ✓ Υγεία OPTIMUM
- ✓ Υγεία MAXIMUM
- ✓ KinderCARE
- ✓ HOSPITAL Protection
- ✓ Φοιτητές Εξωτερικού ERASMUS
- ✓ IMMIGRANTS Care

### Σκοπός του Προγράμματος

Το **Υγεία OPTIMUM** είναι ένα πλήρες πρόγραμμα Νοσοκομειακής Περιθαλψης, το οποίο έχει σχεδιαστεί με γνώμονα τις ανάγκες των πελατών για αναβαθμισμένες και ουσιαστικές παροχές. Σκοπός του προγράμματος είναι να προσφέρει στον ασφαλισμένο και στην οικογένεια του υψηλής ποιότητας υπηρεσίες Υγείας σε όλο τον κόσμο αλλά και σε κορυφαία Συμβεβλημένα Νοσηλευτικά Ιδρύματα στην Ελλάδα, προκειμένου να απολαμβάνουν τη σιγουριά και τη φροντίδα που τους αξίζει.

### Χαρακτηριστικά Προγράμματος

#### • Νοσοκομειακή Περιθαλψη

Καλύπτεται η Νοσοκομειακή Περιθαλψη του ασφαλισμένου, λόγω Ατυχήματος ή Ασθένειας, στην Ελλάδα ή στο Εξωτερικό. Αναλυτικότερα:

#### ○ Νοσοκομειακές Δαπάνες:

- ✓ **Νοσηλεία στην Ελλάδα:** Η Εταιρία θα καλύψει τα αναγνωρισμένα έξοδα, έως 500.000€ ανά ασφαλιζόμενο άτομο, σε ποσοστό:
  - 100% για νοσηλεία σε συμβεβλημένο νοσηλευτικό ίδρυμα (απευθείας πληρωμή)
  - 100% για νοσηλεία σε δημόσιο νοσηλευτικό ίδρυμα (απολογιστικά)
  - 80% για νοσηλεία σε μη συμβεβλημένο νοσηλευτικό ίδρυμα (απολογιστικά)
- ✓ **Νοσηλεία στο Εξωτερικό:** Η Εταιρία θα καλύψει απολογιστικά τα αναγνωρισμένα έξοδα για τη Νοσοκομειακή Περιθαλψη του ασφαλισμένου -σε οποιοδήποτε νοσηλευτικό ίδρυμα επιθυμεί ο ίδιος- έως 500.000€ ανά ασφαλιζόμενο άτομο στην Ευρωπαϊκή Ένωση και την Ελβετία και έως 300.000€ στις Υπόλοιπες Χώρες, τις Η.Π.Α και τον Καναδά, σε ποσοστό:
  - 100% για νοσηλεία στην Ευρωπαϊκή Ένωση & την Ελβετία
  - 80% για νοσηλεία στις Υπόλοιπες Χώρες, εκτός Η.Π.Α. & Καναδά
  - 70% για νοσηλεία στις Η.Π.Α. & τον Καναδά

- **Εκπιπόμενο ποσό:** 700€ ή 1.500€ ανά ασφαλιστικό έτος και ανά άτομο (σε περίπτωση νοσηλείας σε Δημόσιο Νοσοκομείο εντός Ελλάδος δεν παρακρατείται εκπιπόμενο ποσό).

- **Θέση Νοσηλείας:** Η Εταιρία καλύπτει νοσηλεία σε δίκλινο δωμάτιο (B' θέση). Σε περίπτωση που ο ασφαλισμένος νοσηλευθεί σε ανώτερη θέση, συμμετέχει στα έξοδα νοσηλείας:

- ✓ μόνο με τη διαφορά μεταξύ της θέσης που επέλεξε και της B' θέσης, εφόσον η νοσηλεία πραγματοποιηθεί σε συμβεβλημένο νοσηλευτικό ίδρυμα εντός Ελλάδος,
- ✓ με ποσοστό συμμετοχής 15% για κάθε ανώτερη θέση, εφόσον η νοσηλεία πραγματοποιηθεί σε μη συμβεβλημένο νοσηλευτικό ίδρυμα στην Ελλάδα ή σε νοσηλευτικό ίδρυμα του Εξωτερικού.

- **Αμοιβές Ιατρών:** Καταβάλλονται οι αμοιβές χειρουργού, αναισθησιολόγου & θεράποντα ιατρού βάσει πίνακα ανώτατων ορίων αμοιβών και ανάλογα με τη σοβαρότητα της επέμβασης. Ειδικότερα:

- 100% στην Ελλάδα, την Ευρωπαϊκή Ένωση & την Ελβετία
- 80% στις Υπόλοιπες Χώρες, εκτός Η.Π.Α. & Καναδά
- 70% στις Η.Π.Α. & τον Καναδά με ανώτατο όριο το διπλάσιο του ποσού που αναγράφεται στον πίνακα Ανώτατων Ορίων Αμοιβών

- **Νοσηλεία σε ΜΕΘ & ΜΑΦ:** Καλύπτονται τα έξοδα διαμονής του ασφαλισμένου σε Μονάδα Εντατικής Θεραπείας (ΜΕΘ) ή Μονάδα Αυξημένης Φροντίδας (ΜΑΦ), συμβεβλημένου ή μη συμβεβλημένου νοσηλευτικού ιδρύματος, στην Ελλάδα ή το Εξωτερικό, χωρίς επιμέρους όριο.
- **Αποκλειστική Νοσοκόμα:** Καλύπτονται τα έξοδα για αποκλειστική νοσοκόμα εφόσον κριθεί ιατρικώς αναγκαίο, έως του ποσού των 100€ ανά ημέρα με ανώτατο όριο τις 15 ημέρες (και για τις τρεις βάρδιες την ημέρα).
- **Επεμβάσεις χωρίς διανυκτέρευση:**  
Καλύπτεται το σύνολο των αναγνωρισμένων εξόδων νοσοκομειακής περίθαλψης για χειρουργική επέμβαση του ασφαλισμένου, εντός του νοσηλευτικού ιδρύματος, χωρίς να απαιτείται διανυκτέρευση (ODS) σε αυτό, αφού πρώτα αφαιρεθεί το 50% του εκπιπόμενου ποσού (350€ ή 750€).
- **Χημειοθεραπείες, Ακτινοβολίες και Ραδιοθεραπείες**  
Καλύπτεται το σύνολο των εξόδων για Χημειοθεραπείες, Ακτινοβολίες και Ραδιοθεραπείες, εφόσον πραγματοποιηθούν εντός νοσοκομείου, σε διάστημα 48 μηνών από την ημερομηνία εξόδου του ασφαλισμένου από το νοσοκομείο και μετά την παρακράτηση του εκπιπόμενου ποσού. Το εκπιπόμενο ποσό παρακρατείται μόνο μία φορά κατά τη διάρκεια των 48 μηνών. Σημειώνεται ότι ειδικά για τα φάρμακα των χημειοθεραπειών απαιτείται χρήση Ταμείου Κοινωνικής Ασφάλισης του ασφαλισμένου. Σε περίπτωση αδυναμίας χρήσης αυτού, ο ασφαλισμένος συμμετέχει στο κόστος φαρμάκων, κατά ποσοστό 30%. Κάλυψη 100%, χωρίς παρακράτηση εκπιπόμενου ποσού, σε περίπτωση διενέργειας χημειοθεραπείας, ακτινοβολίας και ραδιοθεραπείας σε Δημόσιο Νοσοκομείο, με την προϋπόθεση ότι ο ασφαλισμένος θα κάνει χρήση του Κοινωνικού Φορέα, εφόσον διαθέτει.
- **Έξοδα Επείγοντος ή Έκτακτου Περιστατικού**  
Καλύπτονται απευθείας τα έξοδα θεραπείας Επείγοντος ή Έκτακτου Περιστατικού, αποκλειστικά εντός της Ελληνικής Επικράτειας, στα Εξωτερικά Ιατρεία των Συμβεβλημένων Νοσηλευτικών Ιδρυμάτων ή σε Δημόσιο νοσοκομείο με απολογιστική αποζημίωση, έως το ανώτατο ετήσιο όριο των 500€.
- **Έξοδα Πριν και Μετά τη Νοσηλεία**  
Καλύπτονται έξοδα έως 1.000€ ανά περίπτωση, αποκλειστικά για Διαγνωστικές Εξετάσεις και Ιατρικές Επισκέψεις οι οποίες θα πραγματοποιηθούν έναν μήνα πριν και δύο μήνες μετά τη νοσηλεία και θα είναι άμεσα σχετιζόμενες με αυτήν, και με την προϋπόθεση ότι ο ασφαλισμένος υποβλήθηκε σε χειρουργική επέμβαση με μία τουλάχιστον διανυκτέρευση στο νοσοκομείο.
- **Νοσηλεία χωρίς αξίωση Αποζημίωσης**
  - **Νοσοκομειακό Επίδομα:** Σε περίπτωση νοσηλείας, στην Ελλάδα ή το Εξωτερικό, καταβάλλεται στον ασφαλισμένο ημερήσιο Νοσοκομειακό Επίδομα 100€ με ανώτατο όριο τις 15 ημέρες.
  - **Χειρουργικό Επίδομα:** Σε περίπτωση χειρουργικής επέμβασης, κατά τη διάρκεια της νοσηλείας, καταβάλλεται στον ασφαλισμένο εφάπαξ Χειρουργικό Επίδομα, ανάλογα με τη σοβαρότητα της επέμβασης, βάσει πίνακα κατάταξης χειρουργικών επεμβάσεων και ποσοστού (%) και έως το ανώτατο όριο των 2.000€.
- **Επίδομα Μητρότητας**  
Καταβάλλεται εφάπαξ Επίδομα Τοκετού 1.500€ (φυσιολογικός τοκετός ή καισαρική τομή) μετά την πάροδο 24 μηνών πλήρους ισχύος της κάλυψης από την ημερομηνία έναρξης ή την επαναφορά της σε ισχύ.

- **Επίδομα Καλής Χρήσης**

Σε περίπτωση που άλλος ασφαλιστικός φορέας καταβάλλει πρώτα αποζημίωση, η Εταιρία θα καταβάλλει στον ασφαλισμένο Επίδομα Καλής Χρήσης ίσο με το 20% του ποσού που κάλυψε ο άλλος φορέας, μετά την αφαίρεση του ποσού απαλλαγής και έως το ανώτατο όριο των 5.000€, με την προϋπόθεση ότι η αποζημίωση του άλλου φορέα είναι μεγαλύτερη από το εκπιπτόμενο ποσό. Το Επίδομα Καλής Χρήσης δεν καταβάλλεται σε περίπτωση που ο ασφαλισμένος εισέπραξε άλλη αποζημίωση για την ίδια νοσηλεία από άλλο ατομικό ή ομαδικό συμβόλαιο της Εταιρίας.

- **Επείγουσα Υγειονομική Μεταφορά**

Καλύπτεται η Επείγουσα Υγειονομική Μεταφορά του ασφαλισμένου, αποκλειστικά εντός Ελληνικής Επικράτειας, εξαιτίας Ατυχήματος ή Ασθενείας, με ασθενοφόρο, ελικόπτερο ή αεροπλάνο, συνοδεία γιατρού, εφόσον κριθεί ιατρικώς αναγκαίο. Για τον συντονισμό της μεταφοράς απαιτείται κλήση στο αρμόδιο Συντονιστικό Κέντρο.

- **Απαλλαγή Καταβολής Ασφαλίσεων λόγω απώλειας εργασίας**

Σε περίπτωση αιφνίδιας απώλειας εργασίας ή διακοπής επαγγελματικής δραστηριότητας ο ασφαλισμένος απαλλάσσεται από την υποχρέωση καταβολής των ασφαλίσεων που αφορούν αποκλειστικά και μόνο τις επόμενες οφειλόμενες δόσεις αυτής της κάλυψης έως τη συμπλήρωση ενός 12μήνου, δηλαδή ενός ασφαλιστικού έτους.



## Συνοπτικός Πίνακας Παροχών "Υγεία OPTIMUM"

Περιγραφή Καλύψεων	Ασφαλιζόμενα Κεφάλαια
<b>Νοσοκομειακή Περιθαλψη</b> - Νοσοκομειακές Δαπάνες - Νοσηλεία σε Β' θέση (Δίκλινο) - Αμοιβές Ιατρών (βάσει πίνακα ανώτατων ορίων αμοιβών) - Μονάδα Εντατικής Θεραπείας (ΜΕΘ) - Μονάδα Αυξημένης Φροντίδας (ΜΑΦ) - Έξοδα Αποκλειστικής Νοσοκόμας - Χημειοθεραπείες, Ακτινοθεραπείες, Ραδιοθεραπείες	<u>Ελλάδα, Ε.Ε. &amp; Ελβετία</u> έως <b>500.000€</b> ετησίως ανά άτομο  <u>Υπόλοιπες Χώρες, ΗΠΑ &amp; Καναδά</u> έως <b>300.000€</b> ετησίως ανά άτομο
<b>Επεμβάσεις (ODS)</b> εντός νοσοκομείου - χωρίς διανυκτέρευση (παρακράτηση 50% του εκπιπόμενου ποσού)	<b>100%</b>
<b>Χημειοθεραπείες, Ακτινοβολίες, Ραδιοθεραπείες</b> εντός νοσοκομείου - χωρίς διανυκτέρευση (παρακράτηση του εκπιπόμενου ποσού 1 φορά κατά τη διάρκεια των 48 μηνών)	<b>Ισχύει</b> έως 48 μήνες
<b>Έξοδα Επείγοντος ή Έκτακτου Περιστατικού*</b> στα Εξωτερικά Ιατρεία των Συμβεβλημένων Νοσηλευτικών Ιδρυμάτων ή σε Δημόσιο Νοσοκομείο	έως <b>500€</b> ετησίως
<b>Έξοδα Πριν και Μετά τη Νοσηλεία</b> λόγω Χειρουργικής Επέμβασης	έως <b>1.000€</b> ανά περίπτωση
<b>Νοσοκομειακό Επίδομα</b> χωρίς απαίτηση αποζημίωσης	<b>100€</b> ημερησίως
<b>Χειρουργικό Επίδομα</b> χωρίς απαίτηση αποζημίωσης	έως <b>2.000€</b>
<b>Επίδομα Μητρότητας</b> (για φυσιολογικό τοκετό ή καισαρική τομή) εφάπαξ	<b>1.500€</b>
<b>Επίδομα Καλής Χρήσης</b> σε περίπτωση συμμετοχής άλλου ασφαλιστικού φορέα	έως <b>5.000€</b>
<b>Επείγουσα Υγειονομική Μεταφορά*</b> εξαιτίας Ατυχήματος ή Ασθένειας	<b>Ισχύει</b> Χωρίς όριο
<b>Απαλλαγή Καταβολής Ασφαλιστρών</b> λόγω αιφνίδιας Απώλειας Εργασίας ή διακοπής Επαγγελματικής Δραστηριότητας	<b>Ισχύει</b> έως 12 μήνες

(\* ) Οι καλύψεις «Έξοδα Επείγοντος ή Έκτακτου Περιστατικού» και «Επείγουσα Υγειονομική Μεταφορά» ισχύουν αποκλειστικά εντός της Ελληνικής Επικράτειας.

### Τηλεφωνικό Ιατρικό Συντονιστικό Κέντρο 24 ώρες το 24ωρο

Το πρόγραμμα διαθέτει 24ωρο Ιατρικό Συντονιστικό Κέντρο 365 ημέρες τον χρόνο, για τον προγραμματισμό και την καθοδήγηση της νοσηλείας, για ιατρικές πληροφορίες και για την Επείγουσα Υγειονομική Μεταφορά. Το τηλέφωνο του Συντονιστικού Κέντρου αναγράφεται στην κάρτα MyHealthCard που συνοδεύει το συμβόλαιο και σε αυτό το τηλέφωνο θα πρέπει να απευθύνεται κάθε ασφαλισμένος πριν τη χρήση οποιασδήποτε κάλυψης.

## Τιμολόγιο Προγράμματος "Υγεία OPTIMUM"

### Ετήσια Μικτά Ασφάλιστρα (ποσά σε €)

Ηλικία	ΣΧΕΔΙΟ 1 Απαλλαγή 700€	ΣΧΕΔΙΟ 2 Απαλλαγή 1.500€
έως 17 ετών	370,00	205,00
18 ετών	382,00	212,00
19 ετών	394,00	219,00
20 ετών	406,00	226,00
21 ετών	418,00	233,00
22 ετών	429,00	239,00
23 ετών	441,00	246,00
24 ετών	453,00	253,00
25 ετών	465,00	260,00
26 ετών	477,00	271,00
27 ετών	489,00	282,00
28 ετών	501,00	293,00
29 ετών	513,00	304,00
30 ετών	525,00	315,00
31 ετών	546,00	328,00
32 ετών	564,00	341,00
33 ετών	588,00	354,00
34 ετών	609,00	367,00
35 ετών	630,00	380,00
36 ετών	643,00	389,00
37 ετών	656,00	398,00
38 ετών	669,00	407,00
39 ετών	682,00	416,00
40 ετών	695,00	425,00
41 ετών	726,00	452,00
42 ετών	757,00	479,00
43 ετών	788,00	506,00
44 ετών	819,00	533,00
45 ετών	850,00	560,00
46 ετών	880,00	587,00
47 ετών	909,00	614,00
48 ετών	939,00	641,00
49 ετών	968,00	668,00
50 ετών	998,00	695,00
51 ετών	1.077,00	736,00
52 ετών	1.157,00	777,00
53 ετών	1.236,00	818,00
54 ετών	1.316,00	859,00
55 ετών	1.395,00	900,00
56 ετών	1.471,00	952,00
57 ετών	1.547,00	1.004,00
58 ετών	1.623,00	1.056,00
59 ετών	1.699,00	1.108,00
60 ετών	1.775,00	1.160,00
61 ετών	1.890,00	1.226,00
62 ετών	2.005,00	1.292,00
63 ετών	2.120,00	1.358,00
64 ετών	2.235,00	1.424,00
65 ετών	2.350,00	1.490,00

**Εκπτώσεις:** 5% έκπτωση για 2 ασφαλιζόμενα άτομα και 10% από 3 άτομα και άνω.

## **ΚΑΝΟΝΕΣ ΑΝΑΛΗΨΗΣ ΚΙΝΔΥΝΟΥ/UNDERWRITING**

- **Ηλικία ένταξης:** από 30 ημερών έως 65 ετών.
- **Εξαρτώμενα Μέλη:** Καλύπτεται ο/η σύζυγος και τα παιδιά του κυρίως ασφαλισμένου μέχρι την ηλικία των 18 ετών ή των 25 ετών εφόσον σπουδάζουν.
- **Συνέχιση της Ασφάλισης Εξαρτωμένων Μελών:** Σε περίπτωση συμπλήρωσης του ορίου ηλικίας ή διαζυγίου ή θανάτου του κυρίως ασφαλισμένου, παρέχεται η δυνατότητα συνέχισης της ασφάλισης των εξαρτωμένων μελών με πρόγραμμα που θα διαθέτει εκείνη τη χρονική στιγμή η Εταιρία, χωρίς έλεγχο της ασφαλισιμότητας τους.
- **Έναρξη Ισχύος της Κάλυψης:** 30 ημέρες αναμονή για Ασθένεια και κάλυψη από την 1η ημέρα λόγω Ατυχήματος.
- **Αναμονές Παθήσεων:** Ισχύουν οι παρακάτω αναμονές:
  - 9 μήνες για αμυγδαλεκτομή, εκτομή αδενοειδών εκβλαστήσεων, κύστη κόκκυγος, επίκτητη φίμωση, περιεδρικό συρίγγιο.
  - 12 μήνες για καρδιαγγειακά νοσήματα, καλοήθεις όγκοι, καλοήθεις κύστες, κακοήθεις όγκοι, κακοήθεις κύστες, παθήσεις χοληφόρου συστήματος, λιθίαση ουροποιητικού συστήματος, παθήσεις γεννητικών οργάνων, γυναικολογικές επεμβάσεις, ινομυώματα και καλοήθεις όγκοι μήτρας κάθε μορφής, παθήσεις θυρεοειδούς αδένα, κίρσοι κάτω άκρων, αιμορροΐδες, κήλες πάσης φύσεως (συμπεριλαμβανομένης και της κήλης μεσοσπονδυλίου δίσκου), θεραπείες/επεμβάσεις μυοσκελετικού συστήματος (πλην των καταγμάτων οστών), καταρράκτης, γλαύκωμα, σκολίωση ρινικού διαφράγματος.
- **Συγγενείς παθήσεις:** Καλύπτονται, έως το ανώτατο όριο των 250.000 για όλη τη διάρκεια του συμβολαίου, οι παρακάτω συγγενείς παθήσεις:
  - οι άγνωστες συγγενείς παθήσεις, αποκλειστικά του αναπνευστικού, πεπτικού, γεννητικού και ουροποιητικού συστήματος, 2 έτη μετά την έναρξη ισχύος του ασφαλιστηρίου, και
  - όλες οι υπόλοιπες κατηγορίες συγγενών παθήσεων (εκτός των ανωτέρω), 10 έτη μετά την έναρξη ισχύος με την προϋπόθεση ότι ήταν άγνωστες κατά την έναρξη της ασφάλισης.
  - Οι συγγενείς Καρδιολογικές Παθήσεις δεν καλύπτονται.
- **Αιμοκάθαρση:** Καλύπτονται τα έξοδα μόνο σε απολύτως αναγκαία νοσηλεία.
  - Δεν καλύπτεται η χρόνια νεφρική ανεπάρκεια.
- **Ρομποτική Χειρουργική:** Καλύπτεται αποκλειστικά στις εξής επεμβάσεις: Ουρολογικές, γενικές λαπαροσκοπικές, γενικές μη καρδιαγγειακές θωρακοσκοπικές και θωρακοσκοπικά υποβοηθούμενες καρδιοτομές.
- **Αποκατάσταση Μαστών & Προληπτική Μαστεκτομή:** Καλύπτονται οι δαπάνες για την αποκατάσταση μαστού μετά από μαστεκτομή και για την προληπτική μαστεκτομή, έως το ανώτατο όριο των 3.000€ και μόνο μία φορά σε όλη τη διάρκεια ισχύος της ασφάλισης.

## Ιατρικές Εξετάσεις

Για να ενταχθεί ο ασφαλιζόμενος στο πρόγραμμα θα πρέπει να πραγματοποιηθούν οι παρακάτω εξετάσεις, τα έξοδα των οποίων βαρύνουν την Εταιρία:

Ιατρικές Εξετάσεις "Υγεία OPTIMUM"	
έως 55 ετών	από 56 έως 65 ετών
Χωρίς Ιατρική Εξέταση Συμπλήρωση του Ερωτηματολογίου	Ιατρική Εξέταση από Παθολόγο ΗΚΓ Χοληστερίνη Τριγλυκερίδια Γενική Αίματος Σάκχαρο Αίματος Ακτινογραφία Θώρακος

## Συνδυαστικότητα του Προγράμματος

Το πρόγραμμα αυτό μπορεί να συνδυαστεί με άλλα προγράμματα Προσωπικών Ατυχημάτων και Ασθενειών. Δεν συνδυάζεται με τα Προγράμματα: Υγεία MAXIMUM, KinderCARE, BONUSx5, HOSPITAL Protection, Επίδομα Νοσοκομειακής Περίθαλψης & Ανάρρωσης, Χειρουργικό Επίδομα και Απαλλαγή Πληρωμής Ασφαλιστρών (ΑΠΑ).

## Διευκρινίσεις

- Η καταβολή των ασφαλιστρών μπορεί να γίνει εφάπαξ, ή σε ισόποσες τμηματικές καταβολές ή με χρήση πιστωτικής κάρτας έως 12 άτοκες μηνιαίες δόσεις.
- **Συμμετοχή άλλου Ασφαλιστικού Φορέα:** Σε περίπτωση που ο ασφαλιζόμενος υποβάλλει πρώτα το σύνολο των δαπανών του σε άλλον ασφαλιστικό φορέα (δημόσιο ή ιδιωτικό) και αποζημιωθεί με ποσό ίσο ή μεγαλύτερο από το εκάστοτε εκπιπτόμενο ποσό, η Εταιρία θα καταβάλλει το **100%** της διαφοράς που προκύπτει από την παραπάνω εισπραχθείσα αποζημίωση, εφόσον η νοσηλεία γίνει σε συμβεβλημένο νοσοκομείο ή το **80%** της διαφοράς εάν η νοσηλεία γίνει σε μη συμβεβλημένο νοσοκομείο, χωρίς παρακράτηση του εκπιπόμενου ποσού και με την προϋπόθεση ότι η θέση νοσηλείας είναι αυτή που αναγράφεται στο ασφαλιστήριο συμβόλαιο.
- Η κάλυψη εξόδων νοσηλείας στο Εξωτερικό ενεργοποιείται μόνο εφόσον ο Ασφαλισμένος διαθέτει ασφαλιστικό φορέα σε ισχύ. Σε αυτή την περίπτωση, η προβλεπόμενη αποζημίωση γίνεται **απολογιστικά**, σε Ευρώ (σύμφωνα με την επίσημη τιμή πώλησης της Ευρωπαϊκής Κεντρικής Τράπεζας), προσκομίζοντας τα πρωτότυπα δελτία παροχής υπηρεσιών, εξοφλητικές αποδείξεις καθώς και όλα τα απαραίτητα δικαιολογητικά, επικυρωμένα από την πλησιέστερη Ελληνική Προξενική Αρχή και συνοδευόμενα από επίσημη μετάφραση.
- Για την κάλυψη εξόδων νοσηλείας σε Η.Π.Α. & Καναδά απαιτείται η εκ των προτέρων ενημέρωση και προέγκριση της Εταιρίας.
- Στα παραπάνω ασφάλιστρα εφαρμόζεται **επασφάλιστρο 10%** προκειμένου να καλύπτεται η οδήγηση ή χρήση δικύκλων, μηχανημάτων έργου, γεωργικών και αγροτικών μηχανημάτων.
- Δεν παρέχεται δυνατότητα εφαρμογής ΕΛΑ

## Σκοπός του Προγράμματος

Το πρόγραμμα **Υγεία MAXIMUM** είναι ένα πρωτοποριακό πλήρες πρόγραμμα Νοσοκομειακής Περιθαλψης. Στόχος του προγράμματος είναι να προσφέρει στον ασφαλισμένο με τον πιο αποτελεσματικό τρόπο, οικονομική στήριξη σε περίπτωση νοσηλείας εξαιτίας Ατυχήματος ή Ασθένειας, είτε στην Ελλάδα είτε στο εξωτερικό, καταβάλλοντας τα πραγματοποιηθέντα έξοδα βάσει πρωτότυπων αποδείξεων.

## Χαρακτηριστικά Προγράμματος

Το πρόγραμμα **Υγεία MAXIMUM** παρέχει στον ασφαλισμένο και στην οικογένεια του την πολυτέλεια μίας ολοκληρωμένης κάλυψης και φροντίδας της υγείας, 24 ώρες την ημέρα, 365 ημέρες το χρόνο με ιδιαίτερα ελκυστικό και ανταγωνιστικό ασφάλιστρο. Είναι ετησίως ανανεούμενο και σχεδιασμένο με τέτοιο τρόπο, ώστε να συνδυάζει ευέλικτα και δυναμικά διάφορες μορφές εξασφάλισης, απλά, σύγχρονα και οικονομικά. Μπορούν να ενταχθούν άτομα ηλικίας από 3 μηνών έως και 60 ετών. Για τον ασφαλιζόμενο ή την/τον σύζυγο, το πρόγραμμα μπορεί να παραταθεί για όλη τη διάρκεια της ζωής τους εφόσον η ασφάλιση παρέμεινε σε ισχύ για 5 τουλάχιστον συνεχή χρόνια πριν το 65<sup>ο</sup> έτος της ηλικίας τους.

- **Ατομική Κάλυψη:** Το πρόγραμμα αυτό είναι ένα πλήρες πακέτο παροχών υγείας που παρέχεται μεμονωμένα χωρίς να είναι απαραίτητη η ασφάλιση ζωής.
- **Ασφάλιση όλων των μελών της οικογένειας:** Με προσιτό κόστος μπορούν να ασφαλιστούν σε ένα συμβόλαιο όλα τα μέλη της οικογένειας (γονείς και παιδιά) με το ίδιο σχέδιο ασφάλισης του κυρίως ασφαλισμένου.
- **Ασφάλιση μόνο των παιδιών της οικογένειας:** Παρέχεται η δυνατότητα να ασφαλιστούν μόνο τα παιδιά της οικογένειας, χωρίς την υποχρέωση ασφάλισης των γονέων, με κόστος ενήλικου 1<sup>ης</sup> κατηγορίας ηλικιών (19 έως 24 ετών) και με συμμετοχή 20% στη συνολική δαπάνη.

Αναλυτικότερα το πρόγραμμα παρέχει τις παρακάτω καλύψεις:

- **Νοσοκομειακή Περιθαλψη σε Ελλάδα και Εξωτερικό:**
  - **Νοσοκομειακές Δαπάνες:** Η Εταιρία καλύπτει τις νοσοκομειακές δαπάνες που πραγματοποίησε ο ασφαλισμένος κατά τη διάρκεια της νοσηλείας του, είτε στην Ελλάδα είτε στο εξωτερικό, σε ποσοστό 90% (συμμετοχή του ασφαλιζόμενου 10% επί των πραγματικών δαπανών) αφού πρώτα αφαιρεθεί το εκπιπτόμενο ποσό. Ανώτατο ετήσιο όριο νοσηλείας 30.000€ ή 60.000€, ανάλογα με το πρόγραμμα που θα επιλέξει ο ασφαλισμένος.
  - **Εκπιπόμενο ποσό:** 300€ ανά περιστατικό νοσηλείας και ανά άτομο.
  - **Ελεύθερη επιλογή Νοσηλευτικού Ίδρυματος ή Γιατρού:** Το πρόγραμμα δίνει τη δυνατότητα στον ασφαλιζόμενο να επιλέξει ο ίδιος τον γιατρό ή το Νοσηλευτικό Ίδρυμα που επιθυμεί, στην Ελλάδα ή στο εξωτερικό.
  - **Επιλογή θέσης Νοσηλείας:** Δίνεται η δυνατότητα στον ασφαλισμένο να επιλέξει ο ίδιος τη θέση νοσηλείας του, μονόκλινο (Α' θέση) ή δίκλινο (Β' θέση).
  - **Υψηλό ποσό Κάλυψης Διαμονής:** Η Εταιρία καταβάλλει για δωμάτιο και τροφή έως και 500€/ημέρα σε περίπτωση παραμονής του ασφαλισμένου σε Νοσοκομείο ή Κλινική στην Ελλάδα ή στο εξωτερικό. Καλύπτονται τα έξοδα διαμονής του ασφαλισμένου σε ΜΕΘ και ΜΑΦ χωρίς επιμέρους υποόριο.
  - **Ημερήσια Θεραπεία/Επέμβαση:** Καλύπτεται το σύνολο των αναγνωρισμένων δαπανών νοσοκομειακής περιθαλψης που πραγματοποιήθηκαν για την ημερήσια νοσηλεία του ασφαλισμένου, για θεραπείες ή χειρουργικές επεμβάσεις εντός του νοσοκομείου, χωρίς να απαιτείται διανυκτέρευση (ODC/ODS), σε ποσοστό 90%

(συμμετοχή του ασφαλιζόμενου 10%) αφού πρώτα αφαιρεθεί το εκπιπτόμενο ποσό. Επιπλέον καλύπτεται το κόστος για Χημειοθεραπείες, Ακτινοθεραπείες και Ραδιοθεραπείες, εφόσον πραγματοποιηθούν εντός νοσοκομείου και εντός 18 μηνών από τη λήξη νοσηλείας του ασφαλισμένου. Σημειώνεται ότι, ειδικά για τα φάρμακα των χημειοθεραπειών απαιτείται χρήση Ταμείου Κοινωνικής Ασφάλισης του ασφαλισμένου. Σε περίπτωση αδυναμίας χρήσης του Ταμείου Κοινωνικής Ασφάλισης, ο ασφαλισμένος συμμετέχει στο κόστος των φαρμάκων, κατά ποσοστό 30%. Δεν εφαρμόζεται εκπιπτόμενο ποσό.

- **ΔΩΡΕΑΝ απεριόριστες Ιατρικές Επισκέψεις**

Παρέχονται απεριόριστες ΔΩΡΕΑΝ Ιατρικές Επισκέψεις για Επείγοντα Περιστατικά στα Εξωτερικά Ιατρεία (ΤΕΠ) των συνεργαζόμενων Νοσηλευτικών Ιδρυμάτων στις εφημερεύουσες ειδικότητες που παρέχονται από κάθε συνεργαζόμενο Νοσηλευτικό Ίδρυμα.

- **Προληπτικός Έλεγχος (Check Up)**

**A. ΔΩΡΕΑΝ Γενικό Check Up (αιματολογικό)**

Παρέχεται ΔΩΡΕΑΝ ετήσιο Check Up το οποίο πραγματοποιείται στο δίκτυο των συμβεβλημένων Νοσηλευτικών Ιδρυμάτων & Διαγνωστικών Κέντρων, το οποίο περιλαμβάνει:

- ✓ Γενική αίματος
- ✓ Γενική ούρων
- ✓ Τριγλυκερίδια
- ✓ ΤΚΕ
- ✓ Σάκχαρο
- ✓ Ολική Χοληστερόλη
- ✓ Ηπατικό Έλεγχο SGOT, SGPT, γ-GT για ηλικίες άνω των 14 ετών

**B. Οδοντιατρικό Check Up**

Παρέχεται ετήσιος Οδοντιατρικός Έλεγχος με συμμετοχή του ασφαλισμένου 10€, ο οποίος πραγματοποιείται σε συμβεβλημένα Οδοντιατρικά Κέντρα και Ιδιωτικά Οδοντιατρεία, και περιλαμβάνει:

- ✓ έλεγχο στοματικής κοιλότητας & καθαρισμό οδόντων για ηλικίες άνω των 14 ετών
- ✓ έλεγχο στοματικής κοιλότητας και φθορίωση για ηλικίες κάτω των 14 ετών

**Γ. Οφθαλμολογικό Check Up**

Παρέχεται ετήσιος Οφθαλμολογικός Έλεγχος με συμμετοχή του ασφαλισμένου 10€, ο οποίος πραγματοποιείται σε συμβεβλημένα Νοσηλευτικά Ιδρύματα, Οφθαλμολογικά Κέντρα και Οφθαλμολογικά Ιατρεία, και περιλαμβάνει:

- ✓ μέτρηση οπτικής οξύτητας
- ✓ τονομέτρηση με Goldman
- ✓ εξέταση στη σχισμοειδή λυχνία

- **Υγειονομική Μεταφορά**

Καλύπτεται η υγειονομική μεταφορά του ασφαλισμένου εξαιτίας Ατυχήματος ή Ασθενείας με ασθενοφόρο, ελικόπτερο ή αεροπλάνο, συνοδεία γιατρού, εφόσον κριθεί ιατρικώς αναγκαίο. Απαιτείται κλήση στο συντονιστικό κέντρο για τον συντονισμό της διακομιδής.

- **Κάλυψη Φοιτητών Εξωτερικού**

Καλύπτονται όσοι είναι μόνιμοι κάτοικοι Ελλάδας που σπουδάζουν στο εξωτερικό (Ευρώπη) με επασφάλιστρο 20% εφόσον αυτό δηλωθεί στην αίτηση ασφάλισης.

### Συνοπτικός Πίνακας Καλύψεων "Υγεία MAXIMUM"

Περιγραφή Καλύψεων	Ασφαλιζόμενα Κεφάλαια
<b>Νοσοκομειακή Περιθαλψη</b> - Νοσοκομειακές Δαπάνες - Δωμάτιο (Α' ή Β' θέση νοσηλείας) & Τροφή έως 500€/ήμερα - Χημειοθεραπείες, Ακτινοθεραπείες, Ραδιοθεραπείες - Μονάδα Εντατικής Θεραπείας - Μονάδα Αυξημένης Φροντίδας - Επεμβάσεις & Θεραπείες ODC/ODS	έως <b>30.000€</b> ή έως <b>60.000€</b> ετησίως
<b>Ιατρικές Επισκέψεις</b> απεριόριστες	<b>ΔΩΡΕΑΝ</b> για επείγοντα περιστατικά
<b>Γενικό Check Up (αιματολογικό)</b> ετήσιο	<b>ΔΩΡΕΑΝ</b>
<b>Οδοντιατρικός Έλεγχος</b> ετήσιος	<b>10€</b>
<b>Οφθαλμολογικός Έλεγχος</b> ετήσιος	<b>10€</b>
<b>Υγειονομική Μεταφορά</b> εξαιτίας Ατυχήματος ή Ασθένειας	<b>ΔΩΡΕΑΝ</b>
<b>Κάλυψη Φοιτητών Εξωτερικού</b>	Ισχύει

### Τηλεφωνικά Ιατρικά Συντονιστικά Κέντρα 24 ώρες το 24ωρο

Το πρόγραμμα διαθέτει δύο 24ωρα Ιατρικά Συντονιστικά Κέντρα 365 ημέρες τον χρόνο. Ένα για τον προγραμματισμό και την καθοδήγηση διενέργειας Check Up και Ιατρικών Επισκέψεων, το οποίο παρέχει και επιπλέον πληροφορίες για εφημερεύοντα νοσοκομεία, γιατρούς κ.λπ. και ένα για την Υγειονομική Μεταφορά. Τα τηλέφωνα των Συντονιστικών Κέντρων αναγράφονται στην κάρτα MyHealthCard που συνοδεύει το συμβόλαιο και σε αυτά τα τηλέφωνα θα πρέπει να απευθύνεται κάθε ασφαλισμένος πριν τη χρήση οποιασδήποτε κάλυψης.

## Τιμολόγιο Προγράμματος "Υγεία MAXIMUM"

### Ετήσια Μικτά Ασφάλιστρα (ποσά σε €)

Ηλικία	ΣΧΕΔΙΟ 1: έως 30.000€		ΣΧΕΔΙΟ 2: έως 60.000€	
	Β θέση	Α θέση	Β θέση	Α θέση
0 έως 18 ετών	165,00	198,00	231,00	277,00
19 έως 24 ετών	225,00	270,00	315,00	378,00
25 έως 29 ετών	236,00	283,00	330,00	396,00
30 έως 34 ετών	250,00	300,00	350,00	420,00
35 έως 39 ετών	260,00	312,00	364,00	437,00
40 έως 44 ετών	270,00	324,00	378,00	454,00
45 έως 49 ετών	280,00	336,00	392,00	470,00
50 έως 54 ετών	297,00	356,00	416,00	499,00
55 έως 59 ετών	317,00	380,00	444,00	533,00
60 ετών	418,00	502,00	585,00	702,00

### Εξετάσεις για Εισαγωγή στο Πρόγραμμα

Για να ενταχθεί ο ασφαλιζόμενος στο πρόγραμμα θα πρέπει να πραγματοποιηθούν οι παρακάτω εξετάσεις, των οποίων τα έξοδα βαρύνουν την Εταιρία:

### Ιατρικές Εξετάσεις "Υγεία MAXIMUM"

έως 55 ετών	από 56 έως 60 ετών
Χωρίς Ιατρική Εξέταση Συμπλήρωση του Ερωτηματολογίου	Ιατρική Εξέταση από Παθολόγο ΗΚΓ Χοληστερίνη Τριγλυκερίδια Γενική Αίματος Σάκχαρο Αίματος Ακτινογραφία Θώρακος

### Συνδυαστικότητα του Προγράμματος

Το πρόγραμμα αυτό μπορεί να συνδυαστεί με άλλα προγράμματα Προσωπικών Ατυχημάτων και Ασθενείας. Η κάλυψη δεν συνδυάζεται με το επιδοματικό πρόγραμμα BONUS x5.

### Διευκρινίσεις

- Στην περίπτωση που ο ασφαλιζόμενος υποβάλλει πρώτα το σύνολο των δαπανών του σε άλλον ασφαλιστικό φορέα (δημόσιο ή ιδιωτικό) και αποζημιωθεί με ποσό ίσο ή μεγαλύτερο από το εκάστοτε εκπιπτόμενο ποσό και το ποσό της συμμετοχής του, τότε η Εταιρία θα καταβάλλει το **100%** της διαφοράς που προκύπτει από την παραπάνω εισπραχθείσα αποζημίωση μέχρι του ανώτατου ορίου κάλυψης, χωρίς απολύτως καμία συμμετοχή του ασφαλιζόμενου.
- Στα παραπάνω ασφάλιστρα εφαρμόζεται **επασφάλιστρο 10%** προκειμένου να καλύπτεται η οδήγηση ή χρήση δικύκλων, μηχανημάτων έργου, γεωργικών και αγροτικών μηχανημάτων.
- Δεν υπάρχει δυνατότητα εφαρμογής ΕΛΑ



## Σκοπός του Προγράμματος

Με κίνητρο το ενδιαφέρον για το παιδί και την υγεία του και στόχο την καλύτερη δυνατή εξυπηρέτηση και διευκόλυνση των ασφαλισμένων, η INTERLIFE δημιούργησε το ολοκληρωμένο Παιδικό Πρόγραμμα Υγείας **KinderCARE**, το οποίο προσφέρει τις απαιτούμενες καλύψεις για την υγεία των παιδιών, παρέχοντας 24/365 πρόσβαση σε ένα ευρύ **Πανελλαδικό Δίκτυο Υγείας** με υψηλής ποιότητας νοσηλευτικές, διαγνωστικές και ιατρικές υπηρεσίες.

Το Παιδικό Πρόγραμμα Υγείας **KinderCARE** εξασφαλίζει ποιοτική φροντίδα υγείας για **Πρωτοβάθμια και Δευτεροβάθμια Περιθαλψη**.

- Νοσηλεία στα καλύτερα Ιδιωτικά Νοσοκομεία & Κλινικές σε όλη την Ελλάδα
- Άμεση και ΔΩΡΕΑΝ αντιμετώπιση Επειγόντων Περιστατικών
- ΔΩΡΕΑΝ Ετήσιους Προληπτικούς Ελέγχους
- Προγραμματισμένες Ιατρικές Επισκέψεις, Διαγνωστικές Εξετάσεις, Ετήσια Check Ups, Λογοθεραπείες, Φυσικοθεραπείες, Διατροφολόγο, Ψυχολόγο, κατ' οίκον Ιατρικές Επισκέψεις με ιδιαίτερα προνομιακές τιμές, καθώς και Οδοντιατρικές και Οφθαλμολογικές Πράξεις/Επεμβάσεις

## Χαρακτηριστικά Προγράμματος

Το **KinderCARE** παρέχεται σε **παιδιά από 30 ημερών έως 18 ετών** και ανανεώνεται μέχρι τη συμπλήρωση των 25 ετών. Οι καλύψεις του ισχύουν αποκλειστικά και μόνο στο Συμβεβλημένο Δίκτυο Υγείας του προγράμματος. Αναλυτικότερα παρέχει:

### **ΔΕΥΤΕΡΟΒΑΘΜΙΑ ΠΕΡΙΘΑΛΨΗ ΠΑΝΕΛΛΑΔΙΚΑ**

#### • **ΝΟΣΟΚΟΜΕΙΑΚΗ ΠΕΡΙΘΑΛΨΗ**

Σε περίπτωση εισαγωγής του ασφαλισμένου σε Νοσοκομείο, η Εταιρία καλύπτει τα έξοδα νοσηλείας μέχρι του ποσού των **50.000€** ετησίως, σε Β' θέση (δίκλινο), αφού πρώτα αφαιρεθεί το εκπιπτόμενο ποσό των **300€**. Σε περίπτωση νοσηλείας σε ανώτερη θέση, ο ασφαλισμένος επιβαρύνεται με το κόστος διαφοράς.

Συγκεκριμένα, καλύπτονται δαπάνες για:

- Δωμάτιο και τροφή
- Χρήση Μονάδας Αυξημένης Φροντίδας
- Χρήση Μονάδας Εντατικής Θεραπείας
- Νοσηλευτικές δαπάνες
- Αμοιβές χειρουργού, αναισθησιολόγου και θεράποντος ιατρού
- Χημειοθεραπείες, Ακτινοθεραπείες και Ραδιοθεραπείες

#### • **ΗΜΕΡΗΣΙΑ ΘΕΡΑΠΕΙΑ ή ΧΕΙΡΟΥΡΓΙΚΗ ΕΠΕΜΒΑΣΗ**

Η Εταιρία καλύπτει τα πραγματοποιημένα έξοδα για Ημερήσια Θεραπεία ή Χειρουργική Επέμβαση του ασφαλισμένου, εντός νοσοκομείου, **χωρίς διανυκτέρευση**, αφού πρώτα αφαιρεθεί το εκπιπτόμενο ποσό. Επιπλέον, καλύπτονται έξοδα για Χημειοθεραπείες, Ακτινοθεραπείες, Ραδιοθεραπείες, χωρίς εφαρμογή του εκπιπτόμενου ποσού, εφόσον αυτές πραγματοποιηθούν εντός νοσοκομείου και εντός 18 μηνών από τη λήξη της νοσηλείας.

### Σημειώνεται ότι:

- Για τα φάρμακα Χημειοθεραπειών απαιτείται χρήση του Φορέα Κοινωνικής Ασφάλισης του ασφαλισμένου. Σε περίπτωση αδυναμίας χρήσης του, το συνολικό κόστος των φαρμάκων επιβαρύνεται ο ασφαλισμένος.
- Ο ασφαλισμένος συμμετέχει στο κόστος δαπανών για Ακτινοθεραπείες και Ραδιοθεραπείες σε ποσοστό 30%. Σε περίπτωση χρήσης του Φορέα Κοινωνικής Ασφάλισης η συμμετοχή μειώνεται κατά ποσό ίσο με το ποσό συμμετοχής του Φορέα Κοινωνικής Ασφάλισης.

## **ΠΡΩΤΟΒΑΘΜΙΑ ΠΕΡΙΘΑΛΨΗ**

### **• ΙΑΤΡΙΚΕΣ ΕΠΙΣΚΕΨΕΙΣ**

#### **A. για Επείγοντα Περιστατικά**

Παρέχονται απεριόριστες **ΔΩΡΕΑΝ** Ιατρικές Επισκέψεις για Επείγοντα Περιστατικά, στα Εξωτερικά Ιατρεία των Συμβεβλημένων Νοσοκομείων, σε Αθήνα και Θεσσαλονίκη, στις εφημερεύουσες ειδικότητες που παρέχονται από κάθε νοσοκομείο.

#### **B. για Προγραμματισμένες Επισκέψεις**

Παρέχονται απεριόριστες προγραμματισμένες Ιατρικές Επισκέψεις, στο Συμβεβλημένο Δίκτυο Υγείας, με συμμετοχή του ασφαλισμένου, ως εξής:

#### **✓ σε Συμβεβλημένα Νοσοκομεία στην Αθήνα και τη Θεσσαλονίκη**

##### 1. Για ηλικίες από 30 ημερών μέχρι και 16 ετών:

- Συμμετοχή **10€ ανά επίσκεψη** για τακτικά περιστατικά, στα Εξωτερικά Ιατρεία των Συμβεβλημένων Παιδιατρικών Νοσηλευτικών Ιδρυμάτων, στις εξής ειδικότητες:
  - Παιδίατρος
  - Παιδοχειρουργός
  - Παιδο-ορθοπεδικός (μόνο στο ΙΑΣΩ Παίδων)
- Συμμετοχή **από 30€ έως 50€ ανά επίσκεψη**, ανάλογα με την ειδικότητα, για τακτικά περιστατικά, στα Εξωτερικά Ιατρεία των Συμβεβλημένων Παιδιατρικών Νοσηλευτικών Ιδρυμάτων, στις παιδιατρικές ειδικότητες:
  - Ορθοπεδικός
  - ΩΡΛ
  - Οφθαλμίατρος
  - Ρευματολόγος
  - Πνευμονολόγος
  - Ουρολόγος
  - Καρδιολόγος
  - Ενδοκρινολόγος

##### 2. Για ηλικίες από 17 ετών έως και 25 ετών:

- Συμμετοχή **10€ ανά επίσκεψη** για τακτικά περιστατικά, στα Εξωτερικά Ιατρεία των Συμβεβλημένων Νοσηλευτικών Ιδρυμάτων στις διαθέσιμες, σε κάθε Νοσηλευτικό Ίδρυμα, ιατρικές ειδικότητες:
  - Παθολόγος
  - Καρδιολόγος

- Ορθοπεδικός
- Γενικός Χειρουργός
- ΩΡΛ
- Αγγειοχειρουργός
- Γαστρεντερολόγος
- Ουρολόγος
- Πνευμονολόγος
- Δερματολόγος
- Ενδοκρινολόγος

✓ σε Συμβεβλημένα Πολυιατρεία & σε Ιδιώτες Ιατρούς όλων των ειδικοτήτων, σε ολόκληρη την Ελλάδα, συμπεριλαμβανομένης της Αθήνας και της Θεσσαλονίκης:

- ο Συμμετοχή **10€ ανά επίσκεψη**, συμπεριλαμβανομένης της συνταγογράφησης. Δεν συμπεριλαμβάνεται η ειδικότητα του ιατρού Ψυχιάτρου.

## • ΔΙΑΓΝΩΣΤΙΚΕΣ ΕΞΕΤΑΣΕΙΣ

### A. για Επείγοντα Περιστατικά

Η Εταιρία παρέχει **ΔΩΡΕΑΝ** Διαγνωστικές Εξετάσεις στα Εξωτερικά Ιατρεία των Συμβεβλημένων Νοσοκομείων, στην Αθήνα και τη Θεσσαλονίκη, αξίας 300€ ανά περιστατικό, το κόστος των οποίων υπολογίζεται επί προνομιακού τιμοκαταλόγου. Σε περίπτωση που το κόστος των εξετάσεων υπερβεί τα 300€, παρέχεται έκπτωση 40% επί του ιδιωτικού τιμοκαταλόγου του εκάστοτε Νοσοκομείου, εξαιρουμένων των υπερηχογραφημάτων και των ακτινογραφιών.

### B. για Προγραμματισμένες Εξετάσεις

Οι προγραμματισμένες Διαγνωστικές Εξετάσεις πραγματοποιούνται αποκλειστικά στο Συμβεβλημένο Δίκτυο Διαγνωστικών Κέντρων και Πολυιατρείων, σε όλη την Ελλάδα, με τιμοκατάλογο βάσει ΕΟΠΥΥ (ΦΕΚ) και συμμετοχή του ασφαλισμένου 100%.

## • ΠΡΟΛΗΠΤΙΚΟΙ ΕΛΕΓΧΟΙ (Ετήσια Check Ups)

Παρέχονται ετήσιοι προληπτικοί έλεγχοι, οι οποίοι πραγματοποιούνται στο Συμβεβλημένο Δίκτυο Διαγνωστικών Κέντρων & Πολυιατρείων, σε όλη την Ελλάδα, και συγκεκριμένα:

### A. Ετήσιος Αιματολογικός Έλεγχος

**ΔΩΡΕΑΝ** αιματολογικός έλεγχος ο οποίος περιλαμβάνει:

- Γενική Αίματος
- Γενική Ούρων
- ΤΚΕ
- Σάκχαρο
- Ολική χοληστερόλη
- Τριγλυκερίδια

### B. Ετήσιος Οφθαλμολογικός Έλεγχος

Οφθαλμολογικός έλεγχος, για ηλικίες από 14 έως και 25 ετών, **με συμμετοχή 10€**, ο οποίος περιλαμβάνει:

- Μέτρηση οπτικής οξύτητας
- Τονομέτρηση με Goldman
- Εξέταση στη σχισμοειδή λυχνία

## Γ. Ετήσιος Οδοντιατρικός Έλεγχος

**ΔΩΡΕΑΝ** οδοντιατρικός έλεγχος ο οποίος περιλαμβάνει έλεγχο στοματικής κοιλότητας και αξιολόγηση τυχόν οδοντιατρικών προβλημάτων και επιπλέον, **με συμμετοχή 15€** παρέχεται:

- καθαρισμός και φθορίωση δοντιών (για ηλικίες έως 14 ετών)
- καθαρισμός δοντιών (για ηλικίες από 15 έως 25 ετών)

### • Οδοντιατρική Κάλυψη

Το πρόγραμμα καλύπτει οδοντιατρικές πράξεις και επεμβάσεις, οι οποίες πραγματοποιούνται στα Συμβεβλημένα Οδοντιατρικά Κέντρα και Ιδιωτικά Οδοντιατρεία, σε όλη την Ελλάδα, με προνομιακό τιμοκατάλογο και **κάλυψη έως 50%**.

### • Οφθαλμολογική Κάλυψη

Το πρόγραμμα καλύπτει οφθαλμολογικές επεμβάσεις, οι οποίες πραγματοποιούνται στα Συμβεβλημένα Οφθαλμολογικά Κέντρα, σε όλη την Ελλάδα, με προνομιακό τιμοκατάλογο και **κάλυψη έως 50%** (laser διόρθωση διαθλαστικών ανωμαλιών).

### • Λογοθεραπείες

Παρέχονται απεριόριστες συνεδρίες στα Συμβεβλημένα Λογοθεραπευτικά Κέντρα, με συμμετοχή **20€ ανά συνεδρία** και **ΔΩΡΕΑΝ** την πρώτη αξιολόγηση λόγου, ομιλίας και μάθησης.

### • Φυσικοθεραπείες

Παρέχονται απεριόριστες συνεδρίες στα Συμβεβλημένα Φυσικοθεραπευτικά Κέντρα με συμμετοχή **15€ ανά συνεδρία**.

### • Διαιτολόγος - Διατροφολόγος

Παρέχονται απεριόριστες συνεδρίες με συμμετοχή **20€ ανά επίσκεψη**.

### • Ψυχολογική Υποστήριξη

Παρέχονται απεριόριστες συνεδρίες με συμμετοχή **25€ ανά συνεδρία**.

### • Εναλλακτική/Ολιστική Ιατρική

Παρέχονται απεριόριστες επισκέψεις για Εναλλακτική/Ολιστική Ιατρική, με συμμετοχή του ασφαλισμένου ως εξής:

- Επίσκεψη σε Ομοιοπαθητικό με συμμετοχή **40€ για την πρώτη επίσκεψη** και για κάθε επόμενη επίσκεψη, συμμετοχή **30€**.
- Επίσκεψη σε Βελονιστή Ιατρό με συμμετοχή **25€ ανά επίσκεψη**.

### • Ιατρικές Επισκέψεις κατ' οίκον

Το πρόγραμμα καλύπτει τις ειδικότητες Παθολόγου και Παιδίατρου σε περίπτωση Επείγοντος Περιστατικού και αδυναμίας μετακίνησης του ασφαλισμένου, με συμμετοχή **40€ ανά επίσκεψη** από Δευτέρα έως και Παρασκευή (08:00 - 24:00) και **50€ ανά επίσκεψη** καθημερινές (24:00 - 08:00), Σάββατο, Κυριακή και επίσημες αργίες.

## Συνοπτικός Πίνακας Καλύψεων "KinderCARE"

### ΔΕΥΤΕΡΟΒΑΘΜΙΑ ΠΕΡΙΘΑΛΨΗ ΠΑΝΕΛΛΑΔΙΚΑ

Περιγραφή Κάλυψης	Ισχύς Κάλυψης	Ασφ. Κεφάλαιο
<b>Νοσοκομειακή Περιθαλψη</b> - Δωμάτιο & Τροφή - Παραμονή σε ΜΕΘ & ΜΑΦ - Αμοιβές ιατρών - Νοσηλευτικές Δαπάνες - ODC/ODS	<b>Νοσηλευτικά Ιδρύματα</b> ΣΕ ΟΛΗ ΤΗΝ ΕΛΛΑΔΑ (βλ. λίστα I παρακάτω)	έως <b>50.000€</b> ανά γεγονός και ετησίως

### ΠΡΩΤΟΒΑΘΜΙΑ ΠΕΡΙΘΑΛΨΗ

Περιγραφή Κάλυψης	Ισχύς Κάλυψης	Κόστος
<b>Ιατρικές Επισκέψεις</b> για Επείγοντα Περιστατικά	<b>Νοσηλευτικά Ιδρύματα</b> ΑΘΗΝΑ - ΘΕΣΣΑΛΟΝΙΚΗ (βλ. λίστα II παρακάτω)	<b>ΔΩΡΕΑΝ</b>
<b>Ιατρικές Επισκέψεις</b> Προγραμματισμένες	<b>Νοσηλευτικά Ιδρύματα</b> ΑΘΗΝΑ - ΘΕΣΣΑΛΟΝΙΚΗ (βλ. λίστα II παρακάτω)	Εξαιρετικά Προνομιακές Τιμές με Συμμετοχή από <b>10€</b> ανά επίσκεψη
	<b>Πολυιατρεία &amp; Ιδιώτες Ιατρούς</b> ΣΕ ΟΛΗ ΤΗΝ ΕΛΛΑΔΑ και ΑΘΗΝΑ - ΘΕΣΣΑΛΟΝΙΚΗ	Συμμετοχή <b>10€</b> ανά επίσκεψη
<b>Διαγνωστικές Εξετάσεις</b> για Επείγοντα Περιστατικά	<b>Νοσηλευτικά Ιδρύματα</b> ΑΘΗΝΑ - ΘΕΣΣΑΛΟΝΙΚΗ (βλ. λίστα II παρακάτω)	<b>ΔΩΡΕΑΝ</b> έως <b>300€</b>
<b>Διαγνωστικές Εξετάσεις</b> Προγραμματισμένες	<b>Πολυιατρεία &amp; Ιδιώτες Ιατρούς</b> ΣΕ ΟΛΗ ΤΗΝ ΕΛΛΑΔΑ και ΑΘΗΝΑ - ΘΕΣΣΑΛΟΝΙΚΗ	Προνομιακός Τιμοκατάλογος
<b>Αιματολογικό Check Up</b>	<b>Συμβεβλημένο Δίκτυο Υγείας</b> ΣΕ ΟΛΗ ΤΗΝ ΕΛΛΑΔΑ	<b>ΔΩΡΕΑΝ</b>
<b>Οφθαλμολογικό Check Up</b>		Συμμετοχή <b>10€</b>
<b>Οδοντιατρικό Check Up</b>		Συμμετοχή <b>15€</b>
<b>Οδοντιατρική Κάλυψη</b>	<b>Συμβεβλημένο Δίκτυο Υγείας</b> ΣΕ ΟΛΗ ΤΗΝ ΕΛΛΑΔΑ	Κάλυψη έως <b>50%</b>
<b>Οφθαλμολογική Κάλυψη</b>		
<b>Λογοθεραπείες</b>	<b>Συμβεβλημένο Δίκτυο Υγείας</b> ΣΕ ΟΛΗ ΤΗΝ ΕΛΛΑΔΑ	<b>20€/συνεδρία</b>
<b>Φυσικοθεραπείες</b>		<b>15€/επίσκεψη</b>
<b>Διαιτολόγος</b>		<b>20€/επίσκεψη</b>
<b>Ψυχολόγος</b>		<b>25€/συνεδρία</b>
<b>Εναλλακτική &amp; Ολιστική Ιατρική</b>		Ομοιοπαθητικός <b>40€</b> η πρώτη επίσκεψη <b>30€/επίσκεψη</b> οι επόμενες <u>Βελονιστή Ιατρό</u> <b>25€/επίσκεψη</b>
<b>Ιατρικές Επισκέψεις κατ' οίκον</b>	Προνομιακές τιμές για επίσκεψη ιατρού	

## Τηλεφωνικό Ιατρικό Συντονιστικό Κέντρο 24 ώρες το 24ωρο

Το πρόγραμμα διαθέτει 24ωρο Ιατρικό Συντονιστικό Κέντρο 365 ημέρες τον χρόνο για ενημέρωση και συντονισμό λειτουργίας των παροχών, το τηλέφωνο του οποίου αναγράφεται στην κάρτα MyHealthCard που συνοδεύει το συμβόλαιο του ασφαλισμένου και με το οποίο θα πρέπει να επικοινωνεί κάθε ασφαλισμένος πριν τη χρήση οποιασδήποτε παροχής Πρωτοβάθμιας Περιθαλψης.

### Τιμολόγιο Προγράμματος "KinderCARE"

#### Ετήσια Μικτά Ασφάλιστρα για Αγόρια & Κορίτσια

Ηλικία	Ασφάλιστρα (σε €)
30 ημερών έως 18 ετών	150,00

#### Διευκρινίσεις

- Ισχύει απαλλαγή 300€ ανά νοσηλεία (με χρήση άλλου ασφαλιστικού φορέα, η απαλλαγή είτε δεν εφαρμόζεται είτε μειώνεται)
- Το πρόγραμμα είναι ετησίως ανανεούμενο
- Η καταβολή των ασφαλίσεων γίνεται εφάπαξ
- Δεν υπάρχει δυνατότητα εφαρμογής ΕΛΑ

## 47 Συμβεβλημένα Νοσηλευτικά Ιδρύματα για την υποστήριξη του προγράμματος KinderCARE

**Ι. Συμβεβλημένα Νοσηλευτικά Ιδρύματα σε όλη την Ελλάδα**  
για Νοσοκομειακή Περιθαλψη, Ημερήσια Θεραπεία ή Χειρουργική Επέμβαση

ΑΘΗΝΑ – ΠΕΙΡΑΙΑΣ (30 Νοσοκομεία)	
ATHENS EYE HOSPITAL	Λ. Βουλιαγμένης 45 & Κολοκοτρώνη 35, Γλυφάδα
ATHENS VISION Ιατρικό Κέντρο Οφθαλμολογίας	Λεωφ. Συγγρού 328 - 330, Καλλιθέα
ΑΘΗΝΑΪΚΗ ΓΕΝΙΚΗ ΚΛΙΝΙΚΗ	Δορυλαίου 24, Αθήνα
ΒΙΟΚΛΙΝΙΚΗ ΑΘΗΝΩΝ	Μ. Γερουλάνου 15, Αμπελόκηποι
ΒΟΥΓΙΟΥΚΛΑΚΕΙΟ ΓΕΝΙΚΗ ΚΛΙΝΙΚΗ	Σμύρνης 36, Αιγάλεω
COSMOCLINIC	Αιτωλικού 55-57, Πειραιάς
DOCTORS HOSPITAL	Πατησίων & Κεφαλληνίας 26, Κυψέλη
EUROMEDICA ΓΕΝΙΚΗ ΚΛΙΝΙΚΗ ΑΘΗΝΑΙΟΝ	Κόνωνος 121 - 123, Βύρωνα
ΕΡΡΙΚΟΣ ΝΤΥΝΑΝ	Λ. Μεσογείων 107, Αθήνα
ΕΥΡΩΚΛΙΝΙΚΗ ΠΑΙΔΩΝ	Αθανασιάδου 9, Αθήνα
ΕΥΡΩΚΛΙΝΙΚΗ ΑΘΗΝΩΝ	Αθανασιάδου 9, Αθήνα
ΕΥΓΕΝΙΔΕΙΟ ΘΕΡΑΠΕΥΤΗΡΙΟ «Η ΑΓΙΑ ΤΡΙΑΣ»	Παπαδιαμαντοπούλου 20, Ιλίσια
EYE DAY CLINIC	Βασ. Σοφίας 64, Αθήνα
ΙΑΣΩ ΙΔΙΩΤΙΚΗ ΓΕΝΙΚΗ (όχι μαιευτική κλινική)	Λεωφ. Κηφισίας 37 - 39, Μαρούσι
ΙΑΤΡΙΚΟ ΚΕΝΤΡΟ ΑΘΗΝΩΝ	Διστόμου 5 - 7, Μαρούσι
ΙΑΤΡΙΚΟ ΠΑΙΔΙΑΤΡΙΚΟ ΑΘΗΝΩΝ	Διστόμου 5 - 7, Μαρούσι

<b>ΙΑΤΡΙΚΟ ΨΥΧΙΚΟΥ</b>	Άντερσεν 1, Νέο Ψυχικό
<b>ΙΑΤΡΙΚΟ ΠΑΛΑΙΟ ΦΑΛΗΡΟΥ</b>	Άρεως 36, Π. Φάληρο
<b>ΙΑΤΡΙΚΟ ΠΕΡΙΣΤΕΡΙΟΥ</b>	Εθν. Μακαρίου 60, Περιστέρι
<b>ΙΑΤΡΟΠΟΛΙΣ</b>	Εθν. Αντιστάσεως 54 - 56, Χαλάνδρι
<b>ΚΕΝΤΡΙΚΗ ΚΛΙΝΙΚΗ ΑΘΗΝΩΝ</b>	Ασκληπιού 31 & Σκουφά, Αθήνα
<b>ΛΗΤΩ ΙΔΙΩΤΙΚΟ ΜΑΙΕΥΤΗΡΙΟ</b>	Μουσών 7 - 13, Αθήνα
<b>LASER VISION</b> Ινστιτούτο για Laser	Τσόχα 17, Αθήνα
<b>MEDITERRANEO HOSPITAL</b> (Κλινική Δραγίνη)	Ηλείας 10 - 12, Γλυφάδα
<b>METROPOLITAN GENERAL</b>	Λ. Μεσογείων 264, Χολαργός
<b>METROPOLITAN HOSPITAL</b>	Εθν. Μακαρίου 9, Ν. Φάληρο
<b>ΜΗΤΕΡΑ</b>	Ερ. Σταυρού 6, Μαρούσι
<b>THERAPIS GENERAL HOSPITAL</b>	Αστυδάμαντος 83, Αθήνα
<b>ΡΕΑ ΜΑΙΕΥΤΙΚΗ ΓΥΝΑΙΚΟΛΟΓΙΚΗ ΚΛΙΝΙΚΗ</b>	Λ. Συγγρού 383 & Πεντέλης 17, Παλαιό Φάληρο
<b>ΩΝΑΣΕΙΟ ΚΑΡΔΙΟΧΕΙΡΟΥΡΓΙΚΟ ΚΕΝΤΡΟ</b>	Λ. Συγγρού 356, Καλλιθέα

### ΘΕΣΣΑΛΟΝΙΚΗ (6 Νοσοκομεία)

<b>ΒΙΟΚΛΙΝΙΚΗ ΘΕΣΣΑΛΟΝΙΚΗΣ</b>	Μητροπόλεως 86
<b>EUROMEDICA ΓΕΝΙΚΗ ΚΛΙΝΙΚΗ</b>	Μ. Κάλλας 11 & Γραβιάς 2
<b>EUROMEDICA - ΚΥΑΝΟΥΣ ΣΤΑΥΡΟΣ</b>	Βιζύης - Βυζάντος 1
<b>ΙΑΤΡΙΚΟ ΔΙΑΒΑΛΚΑΝΙΚΟ</b>	Ασκληπιού 10
<b>ΓΕΝΕΣΙΣ</b>	17ης Νοεμβρίου, Πυλαία
<b>ΟΡΗΤΗΑΛΜΙΚΑ</b> Οφθαλμολογικό Κέντρο	Β. Όλγας 96 & Πλούτωνος

### ΠΑΤΡΑ (1 Νοσοκομείο)

<b>ΟΛΥΜΠΙΟΝ ΘΕΡΑΠΕΥΤΗΡΙΟ ΓΕΝ. ΚΛΙΝΙΚΗ</b>	Βόλου & Μειλιχού
---	------------------

### ΗΡΑΚΛΕΙΟ (2 Νοσοκομεία)

<b>CRETA INTERCLINIC</b>	Λεωφ. Μίνωος 63
<b>ΕΜΜΕΤΡΟΡΙΑ ΜΕΔΙΤΕΡΡΑΝΕΑΝ ΕΥΕ ΚΛΙΝΙΚ</b>	Πλατεία Ελευθερίας 44

### ΧΑΝΙΑ (2 Νοσοκομεία)

<b>ΘΕΡΑΠΕΥΤΙΚΟ ΧΑΝΙΩΝ - ΚΛΙΝΙΚΗ ΚΑΠΑΚΗ</b>	Νικηφόρου Φωκά 3
<b>ΙΑΣΙΣ – ΓΕΝΙΚΗ ΚΛΙΝΙΚΗ ΓΑΒΡΙΛΑΚΗ</b>	Μάρκου Μπότσαρη 76 – 78

### ΡΟΔΟΣ (1 Νοσοκομείο)

<b>EUROMEDICA ΓΕΝ. ΚΛΙΝ. ΔΩΔΕΚΑΝΗΣΟΥ</b>	Δ. Δ. Κοσκινού, Καλλιθέα
--	--------------------------

### ΧΙΟΣ (1 Νοσοκομείο)

<b>ΕΛΕΥΘΩ – ΚΛΙΝΙΚΗ ΑΡΓΥΡΟΥΔΗ</b>	Βερίτη 49
-----------------------------------	-----------

### ΚΟΡΙΝΘΟΣ (1 Νοσοκομείο)

<b>ΗΡΑ – ΜΑΙΕΥΤΙΚΗ ΚΛΙΝΙΚΗ</b>	Εθνικής Αντίστασης 8
--------------------------------	----------------------

<b>ΚΟΖΑΝΗ (1 Νοσοκομείο)</b>	
<b>EUROMEDICA ΓΕΝ. ΚΛΙΝ. ΖΩΔΟΧΟΣ ΠΗΓΗ</b>	Μαργαρίτα Δήμιτσα 4

<b>ΛΑΡΙΣΑ (1 Νοσοκομείο)</b>	
<b>ΙΑΣΩ ΘΕΣΣΑΛΙΑΣ</b>	8 <sup>ο</sup> χλμ. Π.Ε.Ο. Λάρισας – Αθηνών

<b>ΒΟΛΟΣ (1 Νοσοκομείο)</b>	
<b>ΑΝΑΣΣΑ ΓΕΝΙΚΗ ΚΛΙΝΙΚΗ</b>	Βερναρδάκη 13

**II. Συμβεβλημένα Νοσηλευτικά Ιδρύματα σε Αθήνα και Θεσσαλονίκη**  
για Επείγοντα Περιστατικά, Ιατρικές Επισκέψεις και Διαγνωστικές Εξετάσεις με Ραντεβού

<b>ΑΘΗΝΑ – ΠΕΙΡΑΙΑΣ</b>	
<b>ΕΡΡΙΚΟΣ ΝΤΥΝΑΝ</b>	Λ. Μεσογείων 107, Αθήνα
<b>ΕΥΡΩΚΛΙΝΙΚΗ ΠΑΙΔΩΝ</b>	Αθανασιάδου 9, Αθήνα
<b>ΕΥΡΩΚΛΙΝΙΚΗ ΑΘΗΝΩΝ</b>	Αθανασιάδου 9, Αθήνα
<b>ΙΑΣΩ ΙΔΙΩΤΙΚΗ ΓΕΝΙΚΗ (όχι μαιευτική κλινική)</b>	Λεωφ. Κηφισίας 37 - 39, Μαρούσι
<b>ΙΑΣΩ ΠΑΙΔΩΝ</b>	Λεωφ. Κηφισίας 39, Μαρούσι
<b>MEDITERRANEO HOSPITAL (Κλινική Δραγίνη)</b>	Ηλείας 10 - 12, Γλυφάδα
<b>METROPOLITAN GENERAL</b>	Λ. Μεσογείων 264, Χολαργός
<b>METROPOLITAN HOSPITAL</b>	Εθν. Μακαρίου 9, Ν. Φάληρο

<b>ΘΕΣΣΑΛΟΝΙΚΗ</b>	
<b>EUROMEDICA ΓΕΝΙΚΗ ΚΛΙΝΙΚΗ</b>	Μ. Κάλλας 11 & Γραβιάς 2
<b>EUROMEDICA - ΚΥΑΝΟΥΣ ΣΤΑΥΡΟΣ</b>	Βιζύης - Βυζάντος 1

**III. Πανελλαδικό Δίκτυο Διαγνωστικών Κέντρων, Πολυιατρείων & Ιδιωτών Ιατρών**  
για Ιατρικές Επισκέψεις και Διαγνωστικές Εξετάσεις με Ραντεβού, Ιατρικές Επισκέψεις στο σπίτι, Προληπτικό Check Up, Οφθαλμολογικό και Οδοντιατρικό Check Up, Οδοντίατρο, Οφθαλμίατρο, Ψυχολόγο, Ομοιοπαθητικό, Λογοθεραπείες, Φυσικοθεραπείες και Βελονισμό



### Σκοπός του Προγράμματος

Το πρόγραμμα **HOSPITAL Protection** είναι ένα πρωτοποριακό πλήρες πρόγραμμα που καλύπτει τις δαπάνες νοσηλείας που πραγματοποίησε ο ασφαλισμένος εντός Δημόσιου Νοσοκομείου, εξαιτίας Ατυχήματος ή Ασθένειας, καθώς και Ιατρικές Επισκέψεις, Διαγνωστικές Εξετάσεις και αγορά Φαρμάκων στα Εξωτερικά Ιατρεία Δημόσιου Νοσοκομείου, βάσει πρωτότυπων αποδείξεων. Παράλληλα παρέχει αποζημίωση στον ασφαλισμένο σε περίπτωση Απώλειας Ζωής ή Μόνιμης Ολικής Ανικανότητας από Ατύχημα. Στόχος του προγράμματος είναι να προσφέρει στον ασφαλισμένο με τον πιο αποτελεσματικό τρόπο, πλήρη κάλυψη στους τομείς της πρόληψης, της διάγνωσης και της θεραπείας και να τον βοηθήσει έγκαιρα και αποτελεσματικά σε περίπτωση Ατυχήματος ή Ασθένειας.

### Χαρακτηριστικά Προγράμματος

Το πρόγραμμα **HOSPITAL Protection** παρέχει στον ασφαλισμένο και στην οικογένειά του, ολοκληρωμένη κάλυψη υγείας 24 ώρες την ημέρα, 365 ημέρες το χρόνο εντός της Ελληνικής Επικράτειας με ιδιαίτερα ανταγωνιστικό ασφάλιστρο. Συνδυάζει ευέλικτα και δυναμικά διάφορες μορφές εξασφάλισης απλά και οικονομικά. Ασφαλιζονται άτομα από 3 μηνών έως 60 ετών (λήγει στην ηλικία των 65 ετών).

- **Ασφάλιση όλων των μελών της οικογένειας:** Με προσιτό κόστος μπορούν να ασφαλιστούν σε ένα συμβόλαιο όλα τα μέλη της οικογένειας (γονείς και παιδιά) με το ίδιο σχέδιο ασφάλισης του κυρίου ασφαλιζόμενου.

Αναλυτικότερα το πρόγραμμα παρέχει τις παρακάτω καλύψεις:

- **Θάνατος & Μόνιμη Ολική ή Μερική Ανικανότητα**  
Η Εταιρία αναλαμβάνει την υποχρέωση να καταβάλλει στον ασφαλισμένο ή στους δικαιούχους του, το ασφαλιζόμενο κεφάλαιο των 10.000€ σε περίπτωση που λόγω Ατυχήματος επέλθει Απώλεια Ζωής ή Μόνιμη Ολική Ανικανότητα. Σε περίπτωση Μόνιμης Μερικής Ανικανότητας από Ατύχημα, καταβάλλεται ποσοστό του ασφαλιζόμενου κεφαλαίου ανάλογα με τον βαθμό της ανικανότητας.
- **Νοσοκομειακή Περιθαλψη στην Ελλάδα**
  - **Νοσοκομειακές Δαπάνες:** Καλύπτεται το 90% των αναγνωριζόμενων δαπανών (συμμετοχή του ασφαλιζόμενου 10% επί των πραγματικών δαπανών) σε περίπτωση νοσηλείας του ασφαλισμένου σε Δημόσιο Νοσοκομείο εντός Ελλάδος, εξαιτίας Ατυχήματος ή Ασθένειας, μέχρι του ποσού των 10.000€ ανά περιστατικό και ετησίως.
  - **Κάλυψη Διαμονής:** Η Εταιρία καταβάλλει για δωμάτιο και τροφή έως και 100€/ημέρα σε περίπτωση παραμονής του ασφαλισμένου σε Δημόσιο Νοσοκομείο.
- **Εξωνοσοκομειακή Περιθαλψη**  
Η Εταιρία καλύπτει τα έξοδα περιθαλψης στα Εξωτερικά Ιατρεία Δημόσιου Νοσοκομείου εντός Ελλάδος μέχρι το ανώτατο ετήσιο όριο των 1.500€. Συγκεκριμένα:
  - **Ιατρικές Επισκέψεις:** Καλύπτεται το 90% των πραγματοποιηθέντων εξόδων, με ανώτατο όριο αμοιβής 50€/ιατρική επίσκεψη και 300€ ανώτατο όριο ετησίως.
  - **Διαγνωστικές Εξετάσεις:** Καλύπτεται το 90% των πραγματοποιηθέντων εξόδων, με ανώτατο όριο 300€ ανά γεγονός και ετησίως.
  - **Αγορά Φαρμάκων:** Καλύπτεται το 75% των πραγματοποιηθέντων εξόδων, με ανώτατο όριο 300€ ανά γεγονός και ετησίως.
  - **Μικρές Χειρουργικές Επεμβάσεις που δεν χρήζουν νοσηλείας:** Καλύπτεται το 90% των πραγματοποιηθέντων εξόδων, με ανώτατο όριο 600€ ανά γεγονός και ετησίως.

- **Χειρουργικό Επίδομα**

Σε περίπτωση που ο ασφαλισμένος χρειαστεί να υποβληθεί σε χειρουργική επέμβαση, συνεπεία Ατυχήματος ή Ασθένειας, τότε καταβάλλεται Χειρουργικό Επίδομα ανάλογα με τη σοβαρότητα της επέμβασης με ανώτατο όριο 1.000€.

<b>Συνοπτικός Πίνακας Καλύψεων "HOSPITAL Protection"</b>	
<b>Περιγραφή Καλύψεων</b>	<b>Ασφαλιζόμενα Κεφάλαια</b>
<b>Θάνατος</b> από Ατύχημα	<b>10.000€</b>
<b>Μόνιμη Ολική Ανικανότητα</b> από Ατύχημα	<b>10.000€</b>
<b>Μόνιμη Μερική Ανικανότητα</b> από Ατύχημα (%)	έως <b>10.000€</b>
<b>Νοσοκομειακή Περίθαλψη*</b> από Ατύχημα ή Ασθένεια εντός Δημόσιου Νοσοκομείου - Δωμάτιο και τροφή έως 100€ ημερησίως	έως <b>10.000€</b> ανά γεγονός και ετησίως
<b>Εξωνοσοκομειακή Περίθαλψη*</b> από Ατύχημα ή Ασθένεια στα Εξωτερικά Ιατρεία Δημόσιου Νοσοκομείου - Ιατρικές Επισκέψεις έως 300€ ετησίως - Διαγνωστικές Εξετάσεις έως 300€ ετησίως - Αγορά Φαρμάκων έως 300€ ετησίως - Μικρές Χειρουργικές Επεμβάσεις άνευ νοσηλείας έως 600€ ετησίως	έως <b>1.500€</b> ετησίως
<b>Χειρουργικό Επίδομα</b> από Ατύχημα ή Ασθένεια	έως <b>1.000€</b>

\* Καλύπτεται το 90% των πραγματοποιηθέντων εξόδων και το 75% για αγορά φαρμάκων

<b>Τιμολόγιο Προγράμματος "HOSPITAL Protection"</b>	
<b>Ετήσια Μικτά Ασφάλιστρα (ποσά σε €)</b>	
<b>Ηλικία</b>	<b>Μικτά Ασφάλιστρα</b>
3 μηνών έως 17 ετών	114,00
18 έως 30 ετών	172,00
31 έως 40 ετών	200,00
41 έως 50 ετών	243,00
51 έως 55 ετών	286,00
56 έως 60 ετών	315,00

## Εξετάσεις για εισαγωγή στο Πρόγραμμα

Για να ενταχθεί ο ασφαλιζόμενος στο πρόγραμμα θα πρέπει να πραγματοποιηθούν οι παρακάτω εξετάσεις, των οποίων τα έξοδα βαρύνουν την Εταιρία:

Ιατρικές Εξετάσεις "HOSPITAL Protection"	
έως 55 ετών	από 56 έως 60 ετών
Χωρίς Ιατρική Εξέταση Συμπλήρωση του Ερωτηματολογίου	Ιατρική Εξέταση από Παθολόγο ΗΚΓ Χοληστερίνη Τριγλυκερίδια Γενική Αίματος Σάκχαρο Αίματος Ακτινογραφία Θώρακος

## Συνδυαστικότητα του Προγράμματος

Το πρόγραμμα δεν συνδυάζεται με άλλα Νοσοκομειακά Προγράμματα. Μπορεί να συνδυαστεί με οποιοδήποτε πρόγραμμα Προσωπικών Ατυχημάτων καθώς και με ανεξάρτητες καλύψεις όπως:

- Επίδομα Σοβαρών Ασθενειών
- Μόνιμη Ολική Ανικανότητα από Ασθένεια

## Διευκρινίσεις

- Στα παραπάνω ασφάλιστρα εφαρμόζεται **επασφάλιστρο 10%** προκειμένου να καλύπτεται η οδήγηση ή χρήση δικύκλων, μηχανημάτων έργου, γεωργικών και αγροτικών μηχανημάτων.
- Δεν υπάρχει δυνατότητα εφαρμογής ΕΛΑ

## Σκοπός του Προγράμματος

Το πρόγραμμα ασφάλισης Φοιτητών Εξωτερικού **ERASMUS** είναι ένα πλήρες πρόγραμμα που καλύπτει Έλληνες φοιτητές που σπουδάζουν στο εξωτερικό (Ευρώπη). Σκοπός του προγράμματος είναι να προσφέρει πλήρη κάλυψη υγείας σε περίπτωση Ατυχήματος ή Ασθένειας κατά την παραμονή του φοιτητή στο εξωτερικό, εξασφαλίζοντάς του υπηρεσίες υψηλής ποιότητας σε κάθε επίπεδο.

## Χαρακτηριστικά Προγράμματος

Το πρόγραμμα **ERASMUS** καλύπτει δαπάνες νοσηλείας που πραγματοποίησε ο ασφαλισμένος εντός Νοσοκομείου ή Κλινικής στο εξωτερικό, εξαιτίας ατυχήματος ή ασθένειας, καθώς και Ιατρικές Επισκέψεις, Διαγνωστικές Εξετάσεις και αγορά Φαρμάκων κατόπιν ξαφνικής ασθένειας. Παράλληλα παρέχει αποζημίωση στον ασφαλιζόμενο σε περίπτωση θανάτου ή μόνιμης ανικανότητας από ατύχημα.

Αναλυτικότερα το πρόγραμμα παρέχει τις παρακάτω καλύψεις:

- **Θάνατος & Μόνιμη Ολική ή Μερική Ανικανότητα**

Η Εταιρία αναλαμβάνει την υποχρέωση να καταβάλλει στον ασφαλιζόμενο ή στους δικαιούχους του, το ασφαλιζόμενο κεφάλαιο των 9.000€ σε περίπτωση που λόγω Ατυχήματος επέλθει Απώλεια Ζωής ή Μόνιμη Ολική Ανικανότητα. Σε περίπτωση Μόνιμης Μερικής Ανικανότητας από Ατύχημα καταβάλλεται ποσοστό του ανωτέρω κεφαλαίου ανάλογα με τον βαθμό της ανικανότητας.

- **Νοσοκομειακή Περίθαλψη**

- **Νοσοκομειακές Δαπάνες:** Καλύπτεται το 80% των πραγματικών δαπανών (συμμετοχή του ασφαλιζόμενου 20%) σε περίπτωση εισαγωγής του ασφαλισμένου σε Νοσοκομείο ή Κλινική εκτός Ελλάδος, εξαιτίας Ατυχήματος ή Ασθένειας (επείγον περιστατικό), μέχρι του ποσού των 1.500€ για όλη τη διάρκεια της ασφάλισης.
- **Κάλυψη Διαμονής:** Η Εταιρία καταβάλλει για δωμάτιο και τροφή έως και 45€/ημέρα σε περίπτωση παραμονής του ασφαλισμένου σε Νοσοκομείο ή Κλινική.

- **Ιατροφαρμακευτικά Έξοδα**

Σε περίπτωση Ατυχήματος καλύπτονται τα έξοδα που πραγματοποίησε ο ασφαλισμένος εντός ή εκτός νοσοκομείου ή κλινικής με ανώτατο όριο 600€ για όλη τη διάρκεια της ασφάλισης.

- **Εξωνοσοκομειακή Περίθαλψη**

Σε περίπτωση ξαφνικής Ασθένειας (επείγον περιστατικό) και εφόσον δεν μεσολάβησε εισαγωγή του ασφαλισμένου στο Νοσοκομείο, η Εταιρία καλύπτει τα έξοδα περίθαλψης που πραγματοποιήθηκαν εκτός Ελλάδος μέχρι το ανώτατο όριο των 300€. Συγκεκριμένα:

- **Ιατρικές Επισκέψεις:** Καλύπτεται το 80% των πραγματοποιηθέντων εξόδων, με ανώτατο όριο αμοιβής 60€ ανά ιατρική επίσκεψη και 100€ για όλη τη διάρκεια της ασφάλισης.
- **Διαγνωστικές Εξετάσεις:** Καλύπτεται το 80% των πραγματοποιηθέντων εξόδων, με ανώτατο όριο 100€ για όλη τη διάρκεια της ασφάλισης.
- **Αγορά Φαρμάκων:** Καλύπτεται το 75% των πραγματοποιηθέντων εξόδων, με ανώτατο όριο 100€ για όλη τη διάρκεια.

- **Επαναπατρισμός σορού**

Καλύπτονται τα έξοδα επαναπατρισμού σε περίπτωση απώλειας ζωής, σοβαρού τραυματισμού ή ασθένειας (εισιτήριο επιστροφής) με ανώτατο όριο 3.000€.

- **Γενική Αστική Ευθύνη**

Η Εταιρία καλύπτει τον ασφαλισμένο για περιπτώσεις Αστικής Ευθύνης με ανώτατο όριο ευθύνης 90.000€ καθ' όλη τη διάρκεια της ασφάλισης. Συγκεκριμένα καλύπτονται:

- Σωματικές Βλάβες ή Θάνατος τρίτων μέχρι 30.000€
- Υλικές Ζημιές Τρίτων μέχρι 30.000€ με απαλλαγή 200€ για κάθε Υλική Ζημία
- Ομαδικό Ατύχημα μέχρι 90.000€

### Συνοπτικός Πίνακας Καλύψεων "ERASMUS"

Περιγραφή Παρεχομένων Καλύψεων	Ασφαλιζόμενα Κεφάλαια	
	ERASMUS I	ERASMUS II
<b>Θάνατος</b> από Ατύχημα	<b>9.000€</b>	<b>9.000€</b>
<b>Μόνιμη Ολική Ανικανότητα</b> από Ατύχημα	<b>9.000€</b>	<b>9.000€</b>
<b>Μόνιμη Μερική Ανικανότητα</b> από Ατύχημα (%)	έως <b>9.000€</b>	έως <b>9.000€</b>
<b>Νοσοκομειακή Περίθαλψη</b> από Ατύχημα ή Ασθένεια εντός Δημόσιου Νοσοκομείου - Δωμάτιο και τροφή ημερησίως μέχρι 45€	έως <b>1.500€</b> για όλη τη διάρκεια της ασφάλισης	-
<b>Ιατροφαρμακευτικά Έξοδα</b> από Ατύχημα	έως <b>600€</b> για όλη τη διάρκεια της ασφάλισης	-
<b>Εξωνοσοκομειακή Περίθαλψη</b> από Ασθένεια - Ιατρικές Επισκέψεις      έως 100€ ( <i>έως 60€/επίσκεψη</i> ) - Διαγνωστικές Εξετάσεις   έως 100€ - Φάρμακα                      έως 100€	έως <b>300€</b> για όλη τη διάρκεια της ασφάλισης	έως <b>300€</b> για όλη τη διάρκεια της ασφάλισης
<b>Επαναπατρισμός σορού</b> εξαιτίας θανάτου, σοβαρού τραυματισμού ή ασθένειας	έως <b>3.000€</b>	-
<b>Γενική Αστική Ευθύνη</b> <i>Ανώτατο Όριο Ευθύνης της Εταιρίας 90.000€</i> - Σωματικές Βλάβες ή Θάνατος τρίτων - Υλικές Ζημιές τρίτων (απαλλαγή 200€/ζημία) - Ομαδικό Ατύχημα	έως <b>30.000€</b> έως <b>30.000€</b> έως <b>90.000€</b>	έως <b>30.000€</b> έως <b>30.000€</b> έως <b>90.000€</b>

### Τιμολόγιο Προγράμματος "ERASMUS"

#### Μικτά Ασφάλιστρα (ποσά σε €)

Διάρκεια Συμβολαίου	ERASMUS I	ERASMUS II
3μηνο συμβόλαιο	60,00	-
6μηνο συμβόλαιο	90,00	50,00

### **Διευκρινίσεις**

- Τα ανωτέρω προγράμματα αφορούν χώρες της Ευρωπαϊκής Ηπείρου
- Το πρόγραμμα ERASMUS II παρέχεται αποκλειστικά σε κατόχους Ευρωπαϊκής Κάρτας Ασφάλισης. Ελάχιστη διάρκεια ασφάλισης 6 μήνες
- Για διαφορετικούς προορισμούς και διάρκειες να γίνεται συνεννόηση με την έδρα
- Δεν υπάρχει δυνατότητα εφαρμογής ΕΛΑ

## Πρόγραμμα Ασφάλισης Αλλοδαπών "IMMIGRANTS Care"

### Σκοπός του Προγράμματος

Προκειμένου οι Αλλοδαποί -πολίτες τρίτων χωρών- να λάβουν ή να ανανεώσουν άδεια παραμονής, θα πρέπει να προσκομίζουν στην αρμόδια αρχή Βεβαίωση Ασφάλισης ή/και Ασφαλιστήριο σύμφωνα με όσα ορίζονται στον Ν.4251/2014.

### Χαρακτηριστικά Προγράμματος

Το πρόγραμμα **IMMIGRANTS Care** καλύπτει τις δαπάνες Νοσηλείας και Ιατροφαρμακευτικής Περίθαλψης που πραγματοποιήθηκαν εντός Δημόσιου Νοσοκομείου συνεπεία Ατυχήματος ή Ασθένειας. Παράλληλα παρέχει αποζημίωση στον ασφαλιζόμενο σε περίπτωση Μόνιμης Ολικής ή Μερικής Ανικανότητας από Ατύχημα. Είναι ετήσιας διάρκειας και ισχύει αποκλειστικά εντός της Ελληνικής Επικράτειας. Στο πρόγραμμα μπορούν να ενταχθούν αλλοδαποί πολίτες ηλικίας από 3 μηνών έως 85 ετών.

Αναλυτικότερα το πρόγραμμα παρέχει τις παρακάτω καλύψεις:

- **Μόνιμη Ολική ή Μερική Ανικανότητα**  
Η Εταιρία αναλαμβάνει την υποχρέωση να καταβάλλει στον ασφαλιζόμενο ή στους δικαιούχους του, το ασφαλιζόμενο κεφάλαιο των 15.000€ σε περίπτωση που λόγω Ατυχήματος επέλθει Μόνιμη Ολική Ανικανότητα. Σε περίπτωση Μόνιμης Μερικής Ανικανότητας από Ατύχημα καταβάλλεται ποσοστό του ανωτέρω κεφαλαίου ανάλογα με τον βαθμό της ανικανότητας.
- **Νοσοκομειακή Περίθαλψη**
  - **Νοσοκομειακές Δαπάνες:** Καλύπτεται το 80% των αναγνωριζόμενων δαπανών (συμμετοχή του ασφαλιζόμενου 20% επί των πραγματικών δαπανών) σε περίπτωση νοσηλείας του ασφαλισμένου σε Δημόσιο Νοσοκομείο εντός Ελλάδος, εξαιτίας Ατυχήματος ή Ασθένειας, μέχρι του ποσού των 10.000€ ανά περιστατικό και ετησίως.
- **Ιατροφαρμακευτική Περίθαλψη**  
Η Εταιρία καλύπτει το 80% των εξόδων περίθαλψης στα Εξωτερικά Ιατρεία Δημόσιου Νοσοκομείου εντός Ελλάδος μέχρι το ανώτατο ετήσιο όριο των 1.500€ χωρίς υποόριο.

### Συνοπτικός Πίνακας Καλύψεων "IMMIGRANTS Care"

Περιγραφή Καλύψεων	Ασφαλιζόμενα Κεφάλαια
<b>Μόνιμη Ολική Ανικανότητα*</b> από Ατύχημα	<b>15.000€</b>
<b>Μόνιμη Μερική Ανικανότητα*</b> από Ατύχημα (%)	έως <b>15.000€</b>
<b>Νοσοκομειακή Περίθαλψη*</b> από Ατύχημα ή Ασθένεια μόνο εντός Δημόσιου Νοσηλευτικού Ιδρύματος	έως <b>10.000€</b> ανά γεγονός & ετησίως
<b>Ιατροφαρμακευτική Περίθαλψη*</b> από Ατύχημα ή Ασθένεια μόνο εντός Δημόσιου Νοσηλευτικού Ιδρύματος	έως <b>1.500€</b> ετησίως

\* Καλύπτεται το 80% των πραγματοποιηθέντων εξόδων

## Τιμολόγιο Προγράμματος "IMMIGRANTS Care"

Ηλικία	Ετήσια Μικτά Ασφάλιστρα (ποσά σε €)
3 μηνών έως 40 ετών	68,00
41 έως 65 ετών	88,00
66 έως 75 ετών	135,00
76 έως 77 ετών	450,00
78 έως 85 ετών**	740,00

\*\*Κατόπιν συνεννόησης με τον Κλάδο

### Διευκρινίσεις

- Το Ασφαλιστήριο εκδίδεται μόνον με ετήσια διάρκεια
- Απαραίτητη προϋπόθεση για την έκδοση Ασφαλιστηρίου ή Βεβαίωσης Ασφάλισης, αποτελεί η συμπλήρωση της αντίστοιχης Πρότασης Ασφάλισης καθώς και η αποστολή αντίγραφου Διαβατηρίου του Ασφαλισμένου
- Σε περίπτωση έκδοσης Βεβαίωσης Ασφάλισης το Ασφαλιστήριο **δεν ακυρώνεται**
- Στα παραπάνω ασφάλιστρα εφαρμόζεται **επασφάλιστρο 10%** προκειμένου να καλύπτεται η οδήγηση ή χρήση δικύκλων, μηχανημάτων έργου, γεωργικών και αγροτικών μηχανημάτων
- Η καταβολή των ασφαλίσεων γίνεται εφάπαξ
- Δεν υπάρχει δυνατότητα εφαρμογής ΕΛΑ



## 3. Προγράμματα κατά Ατυχημάτων

Τα ευέλικτα προγράμματα κατά Ατυχημάτων της INTERLIFE με ιδιαίτερα προσιτά ασφάλιστρα, παρέχουν ουσιαστικές καλύψεις, για την αντιμετώπιση των συνεπειών που μπορεί να επιφέρει στην υγεία και στο εισόδημα του καθενός ένα ατύχημα.

Η **INTERLIFE** με συνέπεια στην εμπορική της πολιτική, σχεδίασε πρωτοποριακά προγράμματα Προσωπικών Ατυχημάτων, τα οποία καλύπτουν στο σύνολο τις ανάγκες του ασφαλισμένου.

### **Ολοκληρωμένα Προγράμματα**

- ✓ Εγγυημένη ΣΥΝΤΑΞΗ ΑΤΥΧΗΜΑΤΟΣ
- ✓ Προστασία PERSONAL
- ✓ Προστασία FAMILY

### **Μεμονωμένες Καλύψεις**

- ✓ Προσωπικό Ατύχημα
- ✓ Θάνατος από Ατύχημα & Μόνιμη Ολική ή Μερική Ανικανότητα από Ατύχημα
- ✓ Απαλλαγή Πληρωμής Ασφαλίστρων

## Πρόγραμμα “Εγγυημένη ΣΥΝΤΑΞΗ ΑΤΥΧΗΜΑΤΟΣ”

### Σκοπός του Προγράμματος

Το πρόγραμμα **Εγγυημένη ΣΥΝΤΑΞΗ ΑΤΥΧΗΜΑΤΟΣ** δημιουργήθηκε για να εξασφαλίσει στον ασφαλισμένο ή τους δικαιούχους του ένα εγγυημένο εισόδημα, σε περίπτωση που κάποιο απρόβλεπτο ατύχημα τον αφήσει οικονομικά εκτεθειμένο.

### Χαρακτηριστικά του Προγράμματος

Η INTERLIFE προσφέρει αυτό το πρόγραμμα ως **ανεξάρτητο προϊόν** στην Ελληνική Ασφαλιστική Αγορά. Το χαμηλό ασφάλιστρο σε συνδυασμό με την υψηλή κάλυψη που προσφέρει, καθώς και οι συνοπτικές και γρήγορες διαδικασίες το καθιστούν μοναδικό και πρωτοποριακό στο είδος του.

Το πρόγραμμα κατατάσσει τα επαγγέλματα σε 4 κατηγορίες και προσφέρεται σε 2 σχέδια ασφάλισης. Είναι ειδικά σχεδιασμένο, ώστε σε περίπτωση Ατυχήματος να εξασφαλίσει στον ασφαλισμένο ή τους δικαιούχους του, αρχικά ένα **μεγάλο εφάπαξ** και στη συνέχεια μία **μηνιαία εγγυημένη σύνταξη για 10 συνεχόμενα χρόνια**. Ασφαλιζονται άτομα από 18 ετών έως 65 ετών (λήγει στην ηλικία των 67 ετών).

Αναλυτικότερα το πρόγραμμα παρέχει τις παρακάτω καλύψεις:

- **Σύνταξη λόγω Απώλειας Ζωής**

Σε περίπτωση που λόγω Ατυχήματος επέλθει Απώλεια Ζωής του ασφαλισμένου, η Εταιρία θα αποζημιώσει τους δικαιούχους με το ασφαλιζόμενο κεφάλαιο, καταβάλλοντας εφάπαξ ένα μέρος του κεφαλαίου και μηνιαία σύνταξη για δέκα χρόνια, ανάλογα με το σχέδιο που έχει επιλέξει ο ασφαλισμένος.

- **Μόνιμη Ολική Ανικανότητα**

Σε περίπτωση που σωματική βλάβη η οποία έχει επέλθει από Ατύχημα, επιφέρει στον ασφαλισμένο Μόνιμη Ολική Ανικανότητα που δεν του επιτρέπει να εργαστεί, η Εταιρία θα αποζημιώσει με το ασφαλιζόμενο κεφάλαιο, καταβάλλοντας εφάπαξ ένα μέρος του κεφαλαίου και μηνιαία σύνταξη για δέκα χρόνια, ανάλογα με το σχέδιο που έχει επιλέξει ο ασφαλισμένος.

### Πίνακας Καλύψεων “Εγγυημένη ΣΥΝΤΑΞΗ ΑΤΥΧΗΜΑΤΟΣ”

Περιγραφή Καλύψεων	Ασφαλιζόμενα Κεφάλαια	
	ΣΧΕΔΙΟ 1	ΣΧΕΔΙΟ 2
<b>Απώλεια Ζωής</b> από Ατύχημα ή/και <b>Μόνιμη Ολική Ανικανότητα</b> από Ατύχημα	<b>100.000€</b>  10.000€ εφάπαξ και μηνιαία σύνταξη 750€ για 10 χρόνια	<b>200.000€</b>  20.000€ εφάπαξ και μηνιαία σύνταξη 1.500€ για 10 χρόνια

Καλύπτει τις επαγγελματικές κατηγορίες Α, Β, Γ και Δ. Συγκεκριμένα:

Πίνακας Επαγγελματικών Κατηγοριών*			
Κατηγορία Α	Κατηγορία Β	Κατηγορία Γ	Κατηγορία Δ
Εργασίες Γραφείου	Εργασίες Γραφείου & Εξωτερικές Εργασίες	Χειρωνακτικές Εργασίες	Βαρέα Επαγγέλματα

\* Αναλυτικά οι κατηγορίες επαγγελμάτων στη σελίδα 65 του παρόντος

Τιμολόγιο Προγράμματος "Εγγυημένη ΣΥΝΤΑΞΗ ΑΤΥΧΗΜΑΤΟΣ"						
Ετήσια Μικτά Ασφάλιστρα ανά Κατηγορία Επαγγέλματος (ποσά σε €)						
Παρεχόμενες Καλύψεις	ΣΧΕΔΙΟ 1			ΣΧΕΔΙΟ 2		
Ισχύουν <b>μόνο</b> σε περίπτωση Ατυχήματος:	Α & Β	Γ	Δ	Α & Β	Γ	Δ
<b>Απώλεια Ζωής</b>	60,00	80,00	100,00	120,00	160,00	200,00
<b>Απώλεια Ζωής και Μόνιμη Ολική Ανικανότητα</b>	120,00	160,00	200,00	240,00	320,00	400,00

#### Εξετάσεις για Εισαγωγή στο Πρόγραμμα

Δεν απαιτείται προασφαλιστικός ιατρικός έλεγχος.

#### Διευκρινίσεις

- Για τις κατηγορίες επαγγέλματος Α & Β, στα παραπάνω ασφάλιστρα εφαρμόζεται **επασφάλιστρο 10%** προκειμένου να καλύπτεται η οδήγηση ή χρήση δικύκλων
- Η καταβολή των ασφαλιστρών γίνεται:
  - εφάπαξ ή
  - σε 12 άτοκες δόσεις με χρήση πιστωτικής, εφόσον πρόκειται για ετήσια διάρκεια ή
  - σε 6 άτοκες δόσεις με χρήση πιστωτικής, εφόσον πρόκειται για εξαμηνιαία διάρκεια ή
  - σε 3 άτοκες δόσεις με χρήση πιστωτικής, εφόσον πρόκειται για τρίμηνη διάρκεια

Προϋπόθεση ότι το ελάχιστο ασφάλιστρο του εξαμηνιαίας ή τριμηνιαίας διάρκειας είναι τουλάχιστον 60€
- Δεν υπάρχει δυνατότητα εφαρμογής ΕΛΑ

### Σκοπός του Προγράμματος

Το πρόγραμμα **Προστασία PERSONAL** καλύπτει τον ασφαλισμένο προσωπικά, ανάλογα με το επάγγελμα που ασκεί, με ιδιαίτερα ανταγωνιστικό κόστος. Σκοπός του είναι η εξασφάλιση σε περίπτωση προσωπικού ατυχήματος, αποζημιώνοντας τα πραγματοποιηθέντα Ιατροφαρμακευτικά Έξοδα ή καταβάλλοντας επιδόματα που θα τον ανακουφίσουν οικονομικά.

### Χαρακτηριστικά του Προγράμματος

Το κυριότερο χαρακτηριστικό του προγράμματος είναι ότι κατατάσσει τα επαγγέλματα σε 3 κατηγορίες ανάλογα με την επικινδυνότητά τους και ότι παρέχεται σε 5 διαφορετικά σχέδια ασφάλισης, ώστε σε κάθε περίπτωση να προσφέρεται η ασφαλιστική προστασία που έχει πραγματικά ανάγκη ο καθένας ξεχωριστά και μοναδικά. Στο πρόγραμμα ασφαλίζονται άτομα από 18 ετών έως 60 ετών (λήγει στην ηλικία των 65 ετών).

Αναλυτικότερα το πρόγραμμα παρέχει τις παρακάτω καλύψεις:

- **Θάνατος & Μόνιμη Ολική ή Μερική Ανικανότητα**  
Η Εταιρία αναλαμβάνει την υποχρέωση να καταβάλλει στον ασφαλισμένο ή στους δικαιούχους του, το ασφαλιζόμενο κεφάλαιο σε περίπτωση που λόγω Ατυχήματος επέλθει Απώλεια Ζωής ή Μόνιμη Ολική Ανικανότητα. Σε περίπτωση Μόνιμης Μερικής Ανικανότητας από Ατύχημα, καταβάλλεται ποσοστό του ασφαλιζόμενου κεφαλαίου ανάλογα με το βαθμό της ανικανότητας.
- **Ιατροφαρμακευτικά Έξοδα**  
Η Εταιρία καλύπτει τα έξοδα που πραγματοποίησε ο ασφαλισμένος για Γιατρούς και Φάρμακα, χωρίς υποόριο, μέχρι το ανώτατο ανά περίπτωση ατυχήματος και ανάλογα με το σχέδιο που έχει επιλέξει.
- **Νοσοκομειακό Επίδομα**  
Σε περίπτωση νοσηλείας του ασφαλισμένου λόγω Ατυχήματος, η Εταιρία θα καταβάλλει για κάθε ημέρα παραμονής του στο νοσοκομείο ή την κλινική, το συμφωνηθέν ημερήσιο ποσό για τη Νοσοκομειακή του Περίθαλψη, με ανώτατο όριο νοσηλείας τις 90 ημέρες (για κάθε ατύχημα).
- **Πρόσκαιρη Ολική Ανικανότητα**  
Σε περίπτωση που σωματική βλάβη η οποία έχει επέλθει από Ατύχημα, καταστήσει τον ασφαλισμένο προσωρινά ολικά ανίκανο να εργαστεί, η Εταιρία θα τον αποζημιώνει εβδομαδιαίως με το ασφαλιζόμενο ποσό που ο ίδιος έχει επιλέξει, για όσο χρονικό διάστημα διαρκεί η ανικανότητα αυτή, μέχρι δύο χρόνια.

## Συνοπτικός Πίνακας Καλύψεων "Προστασία PERSONAL"

Περιγραφή Καλύψεων	Ασφαλιζόμενα Κεφάλαια				
	ΣΧΕΔΙΟ 1	ΣΧΕΔΙΟ 2	ΣΧΕΔΙΟ 3	ΣΧΕΔΙΟ 4	ΣΧΕΔΙΟ 5
<b>Θάνατος</b> από Ατύχημα	20.000€	40.000€	60.000€	80.000€	100.000€
<b>Μόνιμη Ολική Ανικανότητα</b> από Ατύχημα	20.000€	40.000€	60.000€	80.000€	100.000€
<b>Μόνιμη Μερική Ανικανότητα</b> από Ατύχημα (%) έως	20.000€	40.000€	60.000€	80.000€	100.000€
<b>Ιατροφαρμακευτικά Έξοδα</b> από Ατύχημα έως	200€	400€	600€	800€	1.000€
<b>Νοσοκομειακό Επίδομα</b> από Ατύχημα ημερησίως	10€	15€	20€	25€	30€
<b>Πρόσκαιρη Ολική Ανικανότητα*</b> από Ατύχημα εβδομαδιαίως	50€	75€	100€	125€	150€

\* Η κάλυψη της Πρόσκαιρης Ολικής Ανικανότητας παρέχεται **μόνο** σε όσους έχουν εισόδημα από εργασία

## Τιμολόγιο Προγράμματος "Προστασία PERSONAL"

### Ετήσια Μικτά Ασφάλιστρα ανά Κατηγορία Επαγγέλματος (ποσά σε €)

Κατηγορίες Επαγγελματών	ΣΧΕΔΙΟ 1	ΣΧΕΔΙΟ 2	ΣΧΕΔΙΟ 3	ΣΧΕΔΙΟ 4	ΣΧΕΔΙΟ 5
Κατηγορία Επαγγέλματος Α	55,00	95,00	135,00	175,00	215,00
Κατηγορία Επαγγέλματος Β	75,00	135,00	190,00	250,00	305,00
Κατηγορία Επαγγέλματος Γ	95,00	170,00	245,00	315,00	390,00

Για πιο εύκολο υπολογισμό των ασφαλιστρών ταξινομήσαμε τα επαγγέλματα στις κατηγορίες Α, Β, και Γ ανάλογα με την επικινδυνότητά τους. Αναλυτικότερα:

Στην **κατηγορία Α** ανήκουν πρόσωπα που ασχολούνται με διοικητικές, διευθυντικές, υπαλληλικές και όχι χειρωνακτικές εργασίες, π.χ.: Αρχιτέκτονες, Βιβλιοπώλες, Γιατροί, Δάσκαλοι, Δημοπράτες, Δικηγόροι, Καθηγητές, Οπτικοί, Πολιτικοί Μηχανικοί, Τραπεζικοί, Φαρμακοποιοί, Φωτογράφοι, Χημικοί, Χρηματιστές κ.ά.

Στην **κατηγορία Β** ανήκουν πρόσωπα που ασχολούνται με εποπτικές εργασίες στο εμπόριο χονδρικής πώλησης, πρόσωπα που ταξιδεύουν συχνά ή πρόσωπα των οποίων τα καθήκοντα απαιτούν τη χρήση μόνο ελαφρών εργαλείων και μηχανών, π.χ.: Εισπράκτορες, Επαγγελματίες Οδηγοί Ε.Ι.Χ. Αυτοκινήτων, Κομμωτές, Κοσμηματοπώλες, Μάγειρες, Μηχανικοί, Παραγγελιοδόχοι, Πραγματογνώμονες, Προμηθευτές Τροφίμων, Φυσικοθεραπευτές, Χειρουργοί, Ωρολογοποιοί κ.ά.

Στην **κατηγορία Γ** ανήκουν πρόσωπα που ασχολούνται με χειρωνακτικές εργασίες όχι ιδιαίτερα επικίνδυνης μορφής και που χρησιμοποιούν εργαλεία ή μηχανές (όχι όμως ξυλουργικά μηχανήματα), π.χ.: Αγρότες, Ηλεκτρολόγοι, Κρεοπώλες, Κτίστες, Μηχανικοί Αυτοκινήτων, Μηχανολόγοι, Μηχανουργοί, Οδηγοί Λεωφορείων, Οδηγοί Ταξί, Οδηγοί Φορτηγών, Υδραυλικοί κ.ά. Επίσης, στην κατηγορία αυτή ανήκουν πρόσωπα ενασχολούμενα με λοιπά επαγγέλματα που δεν αναφέρονται ειδικά στις κατηγορίες Α & Β ή στα απορριπτά επαγγέλματα, καθώς και άτομα που είναι μέλη σε αθλητικά σωματεία ή ασχολούνται με τον ερασιτεχνικό αθλητισμό.

**Αποκλειόμενα Επαγγέλματα:** Αλιείς, Αναβάτες, Αστυνομικοί, Ένοπλο Προσωπικό Ασφαλείας, Επαγγελματίες Αθλητές, Εργάτες Κατεδαφίσεων Διαλύσεων ή Εκσκαφών, Εργάτες Λατομείων, Εργάτες Ξυλουργικών Μηχανημάτων, Εργάτες Ορυχείων ή Πρόσωπα που ασχολούνται με άλλες υπόγειες εργασίες, Εργάτες που χρησιμοποιούν Εκρηκτικές Ύλες, Καθαριστές Καπνοδόχων & Κωδωνοστασιών, Κατασκευαστές & Επισκευαστές Πλοίων, Καλλιτέχνες (Κινηματογράφος, Χορός, Συγκροτήματα & Θέατρο), Λιμενεργάτες, Ναυτικοί, Οδηγοί Βυτιοφόρων Υγρών Καυσίμων & Χημικών, Πιλότοι, Πληρώματα Αεροσκαφών, Πρόσωπα που ανήκουν στις Ένοπλες Δυνάμεις και στο προσωπικό εξυπηρέτησης αυτών, Υλοτόμοι Φορτοεκφορτωτές Πλοίων.

### **Εξετάσεις για Εισαγωγή στο Πρόγραμμα**

Δεν απαιτείται προασφαλιστικός ιατρικός έλεγχος

### **Διευκρινίσεις**

- Για τις κατηγορίες επαγγέλματος Α & Β, στα παραπάνω ασφάλιστρα εφαρμόζεται **επασφάλιστρο 10%** προκειμένου να καλύπτεται η οδήγηση ή χρήση δικύκλων, μηχανημάτων έργου, γεωργικών και αγροτικών μηχανημάτων
- Δεν υπάρχει δυνατότητα εφαρμογής ΕΛΑ

### Σκοπός του Προγράμματος

Το πρόγραμμα **Προστασία FAMILY** είναι μία σημαντική παροχή καλύψεων καθώς προσδίδει σιγουριά και προστασία τόσο στους γονείς όσο και στα παιδιά. Δημιουργήθηκε με σκοπό να καλύψει ολόκληρη την οικογένεια σε περιπτώσεις Ατυχημάτων, καταβάλλοντας στον δικαιούχο το ασφαλιζόμενο κεφάλαιο ανάλογα με το σχέδιο που έχει επιλέξει.

### Χαρακτηριστικά του Προγράμματος

Το πρόγραμμα είναι σχεδιασμένο με τέτοιο τρόπο, ώστε να παρέχει σε ολόκληρη την οικογένεια ένα δίκτυ ασφαλείας, συνδυάζοντας στο ακέραιο το σύνολο των πλεονεκτημάτων που προσφέρει ένα ασφαλιστικό πρόγραμμα. Καλύπτει τις επαγγελματικές κατηγορίες A & B και μπορούν να ασφαλιστούν άτομα από 3 μηνών έως 60 ετών.

Αναλυτικότερα το πρόγραμμα παρέχει τις παρακάτω καλύψεις:

- **Θάνατος & Μόνιμη Ολική Ανικανότητα**

Η Εταιρία αναλαμβάνει την υποχρέωση να καταβάλλει στον ασφαλισμένο ή στους δικαιούχους του, το ασφαλιζόμενο κεφάλαιο σε περίπτωση που λόγω Ατυχήματος επέλθει Απώλεια Ζωής ή Μόνιμη Ολική Ανικανότητα.

- **Ιατροφαρμακευτικά Έξοδα**

Η Εταιρία καλύπτει τα έξοδα που πραγματοποίησε ο ασφαλισμένος ή τα προστατευόμενα μέλη, βάσει πρωτότυπων αποδείξεων, για Γιατρούς και Φάρμακα, μέχρι το ανώτατο ετήσιο όριο (για όλη την οικογένεια) ανάλογα με το σχέδιο που έχει επιλεγεί.

- **Νοσοκομειακό Επίδομα**

Σε περίπτωση νοσηλείας του ασφαλισμένου ή προστατευόμενου μέλους λόγω Ατυχήματος, η Εταιρία θα καταβάλλει για κάθε εβδομάδα παραμονής του στο νοσοκομείο ή στην κλινική, το συμφωνηθέν νοσοκομειακό επίδομα ανάλογα με το σχέδιο που έχει επιλεγεί, και με ανώτατο όριο νοσηλείας τις 365 ημέρες.

- **Έξοδα Κηδείας & Επαναπαρισμός Σορού**

Σε περίπτωση Απώλειας Ζωής του ασφαλισμένου ή προστατευόμενου μέλους λόγω Ατυχήματος, η Εταιρία θα καταβάλλει τα έξοδα που πραγματοποιήθηκαν για την κηδεία ή τον επαναπαρισμό της σορού μέχρι το ποσό των 1.000€ για κάθε άτομο, βάσει πρωτότυπων αποδείξεων.

- **Σπουδαστικό Επίδομα**

Η Εταιρία αναλαμβάνει την υποχρέωση να καταβάλλει εφάπαξ το ποσό των 10.000€ για κάθε παιδί που πηγαίνει σχολείο, κολλέγιο ή πανεπιστήμιο ως σπουδαστικό επίδομα, σε περίπτωση που λόγω Ατυχήματος επέλθει Απώλεια Ζωής του ασφαλισμένου συμβαλλόμενου οικογενειάρχη.

## Συνοπτικός Πίνακας Καλύψεων "Προστασία FAMILY"

Περιγραφή Καλύψεων	Ασφαλιζόμενα Κεφάλαια (ποσά σε €)				
	ΣΧΕΔΙΟ 1	ΣΧΕΔΙΟ 2	ΣΧΕΔΙΟ 3	ΣΧΕΔΙΟ 4	ΣΧΕΔΙΟ 5
<b>Θάνατος</b> από Ατύχημα ή και των δύο γονέων από το ίδιο Ατύχημα ή του Ασφαλισμένου Συμβαλλόμενου Οικογενειάρχη	30.000€	40.000€	50.000€	65.000€	70.000€
<b>Μόνιμη Ολική Ανικανότητα</b> από Ατύχημα ή και των δύο γονέων από το ίδιο Ατύχημα ή του Ασφαλισμένου Συμβαλλόμενου Οικογενειάρχη	30.000€	40.000€	50.000€	65.000€	70.000€
<b>Ιατροφαρμακευτικά Έξοδα</b> από Ατύχημα για όλα τα μέλη της οικογένειας, ετησίως έως	500€	750€	1.000€	1.250€	1.500€
<b>Νοσοκομειακό Επίδομα από Ατύχημα</b> για κάθε άτομο, εβδομαδιαίως	30€	40€	50€	60€	70€
<b>Έξοδα Κηδεύσις ή Επαναπατριsmού της σορού</b> για κάθε άτομο έως	1.000€	1.000€	1.000€	1.000€	1.000€
<b>Σπουδαστικό Επίδομα</b> για κάθε παιδί σε περίπτωση Απώλειας Ζωής του Ασφαλισμένου Συμβαλλόμενου Οικογενειάρχη	10.000€	10.000€	10.000€	10.000€	10.000€

## Τιμολόγιο Προγράμματος "Προστασία FAMILY "

### Ετήσια Μικτά Ασφάλιστρα ανά Κατηγορία Επαγγέλματος (ποσά σε €)

Κατηγορίες Επαγγελμάτων	ΣΧΕΔΙΟ 1	ΣΧΕΔΙΟ 2	ΣΧΕΔΙΟ 3	ΣΧΕΔΙΟ 4	ΣΧΕΔΙΟ 5
Κατηγορία Επαγγέλματος Α	57,00	75,00	94,00	112,00	131,00
Κατηγορία Επαγγέλματος Β	83,00	111,00	138,00	166,00	193,00

Χωρίσαμε τα επαγγέλματα σε κατηγορίες ανάλογα με την επικινδυνότητά τους, για τον πιο εύκολο υπολογισμό των ασφαλιστρών:

Στην **κατηγορία Α** ανήκουν πρόσωπα που ασχολούνται με διοικητικές, διευθυντικές, υπαλληλικές και όχι χειρωνακτικές εργασίες, π.χ.: Αρχιτέκτονες, Βιβλιοπώλες, Γιατροί, Δάσκαλοι, Δημοπράτες, Δικηγόροι, Καθηγητές, Οπτικοί, Πολιτικοί Μηχανικοί, Τραπεζικοί, Φαρμακοποιοί, Φωτογράφοι, Χημικοί, Χρηματιστές κ.ά.

Στην **κατηγορία Β** ανήκουν πρόσωπα που ασχολούνται με εποπτικές εργασίες στο εμπόριο χονδρικής πώλησης, πρόσωπα που ταξιδεύουν συχνά ή πρόσωπα των οποίων τα καθήκοντα απαιτούν τη χρήση μόνο ελαφρών εργαλείων και μηχανών, π.χ.: Εισπράκτορες, Επαγγελματίες Οδηγοί Ε.Ι.Χ. Αυτοκινήτων, Κομμωτές, Κοσμηματοπώλες, Μάγειρες, Μηχανικοί, Παραγγελιοδόχοι, Πραγματογνώμονες, Προμηθευτές Τροφίμων, Φυσικοθεραπευτές, Χειρουργοί, Ωρολογοποιοί κ.ά.



**Αποκλειόμενα Επαγγέλματα:** Αλιείς, Αναβάτες, Αστυνομικοί, Ένοπλο Προσωπικό Ασφαλείας, Επαγγελματίες Αθλητές, Εργάτες Κατεδαφίσεων Διαλύσεων ή Εκσκαφών, Εργάτες Λατομείων, Εργάτες Ξυλουργικών Μηχανημάτων, Εργάτες Ορυχείων ή Πρόσωπα που ασχολούνται με άλλες υπόγειες εργασίες, Εργάτες που χρησιμοποιούν Εκρηκτικές Ύλες, Καθαριστές Καπνοδόχων & Κωδωνοστασιών, Κατασκευαστές & Επισκευαστές Πλοίων, Καλλιτέχνες (Κινηματογράφος, Χορός, Συγκροτήματα & Θέατρο), Λιμενεργάτες, Ναυτικοί, Οδηγοί Βυτιοφόρων Υγρών Καυσίμων & Χημικών, Πιλότοι, Πληρώματα Αεροσκαφών, Πρόσωπα που ανήκουν στις Ένοπλες Δυνάμεις και στο προσωπικό εξυπηρέτησης αυτών, Υλοτόμοι, Φορτοεκφορτωτές Πλοίων.

### **Εξετάσεις για Εισαγωγή στο Πρόγραμμα**

Δεν απαιτείται προασφαλιστικός ιατρικός έλεγχος

### **Διευκρινίσεις**

- Στα παραπάνω ασφάλιστρα εφαρμόζεται **επασφάλιστρο 10%** προκειμένου να καλύπτεται η οδήγηση ή χρήση δικύκλων, μηχανημάτων έργου, γεωργικών και αγροτικών μηχανημάτων
- Δεν υπάρχει δυνατότητα εφαρμογής ΕΛΑ

### Χαρακτηριστικά του Προγράμματος

Το **Προσωπικό Ατύχημα** (Π.Α.) καλύπτει τον ασφαλισμένο σε περίπτωση Ατυχήματος. Το πρόγραμμα προσφέρεται σε 10 σχέδια και μπορούν να ασφαλιστούν, ανάλογα με το επάγγελμα τους, άτομα έως 65 ετών (λήγει αυτόματα στην ηλικία των 70 ετών).

Αναλυτικότερα το πρόγραμμα παρέχει τις παρακάτω καλύψεις:

- **Θάνατος & Μόνιμη Ολική ή Μερική Ανικανότητα**  
Η Εταιρία θα καταβάλλει στον ασφαλισμένο ή στους δικαιούχους του, το ασφαλιζόμενο κεφάλαιο σε περίπτωση που λόγω Ατυχήματος επέλθει Απώλεια Ζωής ή Μόνιμη Ολική/Μερική Ανικανότητα. Σε περίπτωση Μόνιμης Μερικής Ανικανότητας από Ατύχημα, καταβάλλεται ποσοστό του ασφαλιζόμενου κεφαλαίου ανάλογα με το βαθμό της ανικανότητας.
- **Πρόσκαιρη Ολική Ανικανότητα από Ατύχημα**  
Σε περίπτωση ατυχήματος το οποίο θα καταστήσει τον ασφαλισμένο προσωρινά ολικά ανίκανο για εργασία, η Εταιρία θα καταβάλλει ημερησίως το ασφαλιζόμενο ποσό που ο ίδιος έχει επιλέξει, για όσο χρονικό διάστημα διαρκεί η ανικανότητα αυτή και έως τα ανώτατα όρια που προβλέπονται στους όρους (η κάλυψη λήγει αυτόματα στην ηλικία των 65 ετών).
- **Ιατροφαρμακευτικά Έξοδα**  
Η Εταιρία καλύπτει τα έξοδα που πραγματοποίησε ο ασφαλισμένος βάσει πρωτότυπων αποδείξεων, για την Ιατροφαρμακευτική του Περίθαλψη εξαιτίας Ατυχήματος.

## Συνοπτικός Πίνακας Καλύψεων "Προσωπικό Ατύχημα"

Περιγραφή Καλύψεων	Ασφαλιζόμενα Κεφάλαια (ποσά σε €)				
	ΣΧΕΔΙΟ 1	ΣΧΕΔΙΟ 2	ΣΧΕΔΙΟ 3	ΣΧΕΔΙΟ 4	ΣΧΕΔΙΟ 5
<b>Θάνατος</b> από Ατύχημα	10.000€	20.000€	30.000€	40.000€	50.000€
<b>Μόνιμη Ολική Ανικανότητα</b> από Ατύχημα	10.000€	20.000€	30.000€	40.000€	50.000€
<b>Μόνιμη Μερική Ανικανότητα</b> από Ατύχημα (%) έως	10.000€	20.000€	30.000€	40.000€	50.000€
<b>Ιατροφαρμακευτικά Έξοδα</b> από Ατύχημα	100€	200€	300€	400€	500€
<b>Πρόσκαιρη Ολική Ανικανότητα*</b> από Ατύχημα, ημερησίως	10€	15€	20€	25€	30€

\* Η κάλυψη της Πρόσκαιρης Ολικής Ανικανότητας παρέχεται **μόνο** σε όσους έχουν εισόδημα από εργασία

## Τιμολόγιο Προγράμματος "Προσωπικό Ατύχημα"

### Ετήσια Μικτά Ασφάλιστρα ανά Κατηγορία Επαγγέλματος (ποσά σε €)

Κατηγορία Επαγγέλματος Α	ΣΧΕΔΙΟ 1	ΣΧΕΔΙΟ 2	ΣΧΕΔΙΟ 3	ΣΧΕΔΙΟ 4	ΣΧΕΔΙΟ 5
με ΠΟΑ από 1 <sup>η</sup> ημέρα	50,50	85,00	119,50	154,00	188,50
με ΠΟΑ από 8 <sup>η</sup> ημέρα	38,50	67,00	95,50	124,00	152,50
με ΠΟΑ από 15 <sup>η</sup> ημέρα	30,50	55,00	79,50	104,00	128,50
με ΠΟΑ από 31 <sup>η</sup> ημέρα	26,50	49,00	71,50	94,00	116,50
Κατηγορία Επαγγέλματος Β	ΣΧΕΔΙΟ 1	ΣΧΕΔΙΟ 2	ΣΧΕΔΙΟ 3	ΣΧΕΔΙΟ 4	ΣΧΕΔΙΟ 5
με ΠΟΑ από 1 <sup>η</sup> ημέρα	68,00	113,50	159,00	204,50	250,00
με ΠΟΑ από 8 <sup>η</sup> ημέρα	57,00	97,00	137,00	177,00	217,00
με ΠΟΑ από 15 <sup>η</sup> ημέρα	42,00	74,50	107,00	139,50	172,00
με ΠΟΑ από 31 <sup>η</sup> ημέρα	34,00	62,50	91,00	119,50	148,00
Κατηγορία Επαγγέλματος Γ	ΣΧΕΔΙΟ 1	ΣΧΕΔΙΟ 2	ΣΧΕΔΙΟ 3	ΣΧΕΔΙΟ 4	ΣΧΕΔΙΟ 5
με ΠΟΑ από 1 <sup>η</sup> ημέρα	88,00	147,00	206,00	265,00	324,00
με ΠΟΑ από 8 <sup>η</sup> ημέρα	77,00	130,50	184,00	237,50	291,00
με ΠΟΑ από 15 <sup>η</sup> ημέρα	59,00	103,50	148,00	192,50	237,00
με ΠΟΑ από 31 <sup>η</sup> ημέρα	48,00	87,00	126,00	165,00	204,00
Κατηγορία Επαγγέλματος Δ	ΣΧΕΔΙΟ 1	ΣΧΕΔΙΟ 2	ΣΧΕΔΙΟ 3	ΣΧΕΔΙΟ 4	ΣΧΕΔΙΟ 5
με ΠΟΑ από 1 <sup>η</sup> ημέρα	105,00	175,00	245,00	315,00	385,00
με ΠΟΑ από 8 <sup>η</sup> ημέρα	91,00	154,00	217,00	280,00	343,00
με ΠΟΑ από 15 <sup>η</sup> ημέρα	77,00	133,00	189,00	245,00	301,00
με ΠΟΑ από 31 <sup>η</sup> ημέρα	67,00	118,00	169,00	220,00	271,00
Παιδιά & Άνεργοι	ΣΧΕΔΙΟ 1	ΣΧΕΔΙΟ 2	ΣΧΕΔΙΟ 3	ΣΧΕΔΙΟ 4	ΣΧΕΔΙΟ 5
Παιδιά και Άνεργοι	18,50	37,00	55,50	74,00	92,50

## Συνοπτικός Πίνακας Καλύψεων "Προσωπικό Ατύχημα"

Περιγραφή Καλύψεων	Ασφαλιζόμενα Κεφάλαια (ποσά σε €)				
	ΣΧΕΔΙΟ 6	ΣΧΕΔΙΟ 7	ΣΧΕΔΙΟ 8	ΣΧΕΔΙΟ 9	ΣΧΕΔΙΟ 10
<b>Θάνατος</b> από Ατύχημα	60.000€	70.000€	80.000€	90.000€	100.000€
<b>Μόνιμη Ολική Ανικανότητα</b> από Ατύχημα	60.000€	70.000€	80.000€	90.000€	100.000€
<b>Μόνιμη Μερική Ανικανότητα</b> από Ατύχημα (%) έως	60.000€	70.000€	80.000€	90.000€	100.000€
<b>Ιατροφαρμακευτικά Έξοδα</b> από Ατύχημα	600€	700€	800€	900€	1.000€
<b>Πρόσκαιρη Ολική Ανικανότητα*</b> από Ατύχημα, ημερησίως	35€	40€	45€	50€	55€

\* Η κάλυψη της Πρόσκαιρης Ολικής Ανικανότητας παρέχεται **μόνο** σε όσους έχουν εισόδημα από εργασία

## Τιμολόγιο Προγράμματος "Προσωπικό Ατύχημα"

### Ετήσια Μικτά Ασφάλιστρα ανά Κατηγορία Επαγγέλματος (ποσά σε €)

Κατηγορία Επαγγέλματος Α	ΣΧΕΔΙΟ 6	ΣΧΕΔΙΟ 7	ΣΧΕΔΙΟ 8	ΣΧΕΔΙΟ 9	ΣΧΕΔΙΟ 10
με ΠΟΑ από 1 <sup>η</sup> ημέρα	223,00	257,50	292,00	326,50	361,00
με ΠΟΑ από 8 <sup>η</sup> ημέρα	181,00	209,50	238,00	266,50	295,00
με ΠΟΑ από 15 <sup>η</sup> ημέρα	153,00	177,50	202,00	226,50	251,00
με ΠΟΑ από 31 <sup>η</sup> ημέρα	139,00	161,50	184,00	206,50	229,00
Κατηγορία Επαγγέλματος Β	ΣΧΕΔΙΟ 6	ΣΧΕΔΙΟ 7	ΣΧΕΔΙΟ 8	ΣΧΕΔΙΟ 9	ΣΧΕΔΙΟ 10
με ΠΟΑ από 1 <sup>η</sup> ημέρα	295,50	341,00	386,50	432,00	477,50
με ΠΟΑ από 8 <sup>η</sup> ημέρα	257,00	297,00	337,00	377,00	417,00
με ΠΟΑ από 15 <sup>η</sup> ημέρα	204,50	237,00	269,50	302,00	334,50
με ΠΟΑ από 31 <sup>η</sup> ημέρα	176,50	205,00	233,50	262,00	290,50
Κατηγορία Επαγγέλματος Γ	ΣΧΕΔΙΟ 6	ΣΧΕΔΙΟ 7	ΣΧΕΔΙΟ 8	ΣΧΕΔΙΟ 9	ΣΧΕΔΙΟ 10
με ΠΟΑ από 1 <sup>η</sup> ημέρα	383,00	442,00	501,00	560,00	619,00
με ΠΟΑ από 8 <sup>η</sup> ημέρα	344,50	398,00	451,50	505,00	558,50
με ΠΟΑ από 15 <sup>η</sup> ημέρα	281,50	326,00	370,50	415,00	459,50
με ΠΟΑ από 31 <sup>η</sup> ημέρα	243,00	282,00	321,00	360,00	399,00
Κατηγορία Επαγγέλματος Δ	ΣΧΕΔΙΟ 6	ΣΧΕΔΙΟ 7	ΣΧΕΔΙΟ 8	ΣΧΕΔΙΟ 9	ΣΧΕΔΙΟ 10
με ΠΟΑ από 1 <sup>η</sup> ημέρα	455,00	525,00	595,00	665,00	735,00
με ΠΟΑ από 8 <sup>η</sup> ημέρα	406,00	469,00	532,00	595,00	658,00
με ΠΟΑ από 15 <sup>η</sup> ημέρα	357,00	413,00	469,00	525,00	581,00
με ΠΟΑ από 31 <sup>η</sup> ημέρα	322,00	373,00	424,00	475,00	526,00
Παιδιά & Άνεργοι	ΣΧΕΔΙΟ 6	ΣΧΕΔΙΟ 7	ΣΧΕΔΙΟ 8	ΣΧΕΔΙΟ 9	ΣΧΕΔΙΟ 10
Παιδιά και Άνεργοι	111,00	129,50	148,00	166,50	185,00

Στο **Προσωπικό Ατύχημα** (Π.Α.) τα επαγγέλματα κατατάσσονται σε 4 κατηγορίες Α, Β, Γ και Δ, οι οποίες αναφέρονται στον παρακάτω πίνακα:

<b>Πίνακας Επαγγελματικών Κατηγοριών*</b>			
<b>Κατηγορία Α</b>	<b>Κατηγορία Β</b>	<b>Κατηγορία Γ</b>	<b>Κατηγορία Δ</b>
Εργασίες Γραφείου	Εργασίες Γραφείου & Εξωτερικές Εργασίες	Χειρωνακτικές Εργασίες	Βαρέα Επαγγέλματα

\* Αναλυτικά οι κατηγορίες επαγγελμάτων στη σελίδα 65 του παρόντος

### **Εξετάσεις για Εισαγωγή στο Πρόγραμμα**

Δεν απαιτείται προασφαλιστικός ιατρικός έλεγχος

### **Διευκρινίσεις**

- Η ημερήσια αποζημίωση λόγω Πρόσκαιρης Ολικής Ανικανότητας από Ατύχημα, δεν μπορεί να υπερβαίνει το 75% - 80% του προερχομένου εκ εργασίας εισοδήματος του ασφαλιζομένου, με ανώτατο ημερήσιο ποσό τα 55€
- Για τις κατηγορίες επαγγέλματος Α & Β, στα παραπάνω ασφάλιστρα εφαρμόζεται **επασφάλιστρο 10%** προκειμένου να καλύπτεται η οδήγηση ή χρήση δικύκλων
- Δεν υπάρχει δυνατότητα εφαρμογής ΕΛΑ

## Θάνατος και Μόνιμη Ανικανότητα από Ατύχημα (Θ.Α.Μ.Α.)

### Σκοπός του Προγράμματος

Ο θάνατος του προστάτη της οικογένειας μπορεί να αφήσει σοβαρές οικονομικές εκκρεμότητες (π.χ. σπουδές παιδιών, δάνεια κ.ά.) και να προκαλέσει μεγάλη ανασφάλεια σε άτομα και οικογένειες που, εκτός της προσωπικής τους απώλειας, χάνουν και την ποιότητα της ζωής τους λόγω της απώλειας εισοδήματός τους.

Επίσης, οι περισσότεροι άνθρωποι σπάνια σκέφτονται μία μακρόχρονη ανικανότητα. Και όμως η πιθανότητα ανικανότητας πριν τα 65 είναι πολύ υψηλότερη από ότι μπορεί κάποιος να φανταστεί, ιδιαίτερα στις νεαρές ηλικίες. Τα έξοδα λοιπόν που μπορεί να προκύψουν σε αυτήν την περίπτωση είναι πολύ περισσότερα από ότι σε περίπτωση θανάτου, γιατί εκτός από την απώλεια εισοδήματος υπάρχουν και έξοδα περίθαλψης.

### Χαρακτηριστικά του Προγράμματος

Το πακέτο **Θάνατος και Μόνιμη Ολική/Μερική Ανικανότητα από Ατύχημα** (Θ.Α.Μ.Α.) καλύπτει, με εξαιρετικά χαμηλό ασφάλιστρο, τον ασφαλισμένο και τα προστατευόμενα μέλη της οικογένειάς του σε περίπτωση Ατυχήματος. Με το πακέτο αυτό μπορούν να ασφαλιστούν, ανάλογα με το επάγγελμά τους, άτομα έως 65 ετών (λήγει στην ηλικία των 70 ετών).

Η Εταιρία αναλαμβάνει την υποχρέωση να καταβάλλει το ασφαλιζόμενο κεφάλαιο που έχει επιλέξει ο ασφαλιζόμενος σε περίπτωση, που λόγω Ατυχήματος, επέλθει ένας από τους παρακάτω κινδύνους: Θάνατος ή Μόνιμη Ολική Ανικανότητα. Σε περίπτωση Μόνιμης Μερικής Ανικανότητας από Ατύχημα, καταβάλλεται ποσοστό του ασφαλιζόμενου κεφαλαίου ανάλογα με το βαθμό της ανικανότητας.

### Τιμολόγιο Προγράμματος

#### Ετήσια Μικτά Ασφάλιστρα (σε €) για Ασφαλιζόμενο Κεφάλαιο 10.000 €

Περιγραφή Καλύψεων	Κατηγορία Α	Κατηγορία Β	Κατηγορία Γ	Κατηγορία Δ	Παιδιά έως 17 ετών
<b>Θάνατος</b> από Ατύχημα					
<b>Μόνιμη Ολική Ανικανότητα</b> από Ατύχημα	15,00	20,00	25,00	30,00	15,00
<b>Μόνιμη Μερική Ανικανότητα</b> από Ατύχημα (%)					

Στο πακέτο **Θάνατος και Μόνιμη Ολική Ανικανότητα από Ατύχημα** (Θ.Α.Μ.Α.) τα επαγγέλματα κατατάσσονται σε 4 κατηγορίες Α, Β, Γ και Δ, οι οποίες αναφέρονται στον παρακάτω πίνακα:

<b>Πίνακας Επαγγελματικών Κατηγοριών*</b>			
<b>Κατηγορία Α</b>	<b>Κατηγορία Β</b>	<b>Κατηγορία Γ</b>	<b>Κατηγορία Δ</b>
Εργασίες Γραφείου	Εργασίες Γραφείου & Εξωτερικές Εργασίες	Χειρωνακτικές Εργασίες	Βαρέα Επαγγέλματα

\* Αναλυτικά οι κατηγορίες επαγγελμάτων στη σελίδα 65 του παρόντος

### **Εξετάσεις για Εισαγωγή στο Πρόγραμμα**

Δεν απαιτείται προασφαλιστικός ιατρικός έλεγχος

### **Διευκρινίσεις**

- Σε περίπτωση που το ασφαλιζόμενο κεφαλαίο υπερβαίνει τα 10.000€, τα ασφάλιστρα εφαρμόζονται αναλογικά
- Για τις κατηγορίες επαγγέλματος Α & Β, στα παραπάνω ασφάλιστρα εφαρμόζεται **επασφάλιστρο 10%** προκειμένου να καλύπτεται η οδήγηση ή χρήση δικύκλων
- Δεν υπάρχει δυνατότητα εφαρμογής ΕΛΑ

## Απαλλαγή Πληρωμής Ασφαλιστρών (Α.Π.Α)

### Σκοπός της Κάλυψης

Με την πρόσθετη αυτή παροχή η Εταιρία απαλλάσσει τον ασφαλιζόμενο ή τον συμβαλλόμενο από την υποχρέωση περαιτέρω καταβολής των ασφαλιστρών περιοριστικά ως ακολούθως:

**A.** σε περίπτωση **Μόνιμης Ολικής Ανικανότητας για εργασία του ασφαλισμένου**, εξαιτίας Ατυχήματος ή Ασθένειας, με την προϋπόθεση ότι ο ασφαλισμένος και ο συμβαλλόμενος είναι το ίδιο πρόσωπο.

**B.** σε περίπτωση **Θανάτου από Ατύχημα ή Μόνιμης Ολικής Ανικανότητας για εργασία από Ατύχημα ή Ασθένεια του συμβαλλόμενου**, με την προϋπόθεση ότι συμβαλλόμενος είναι ο γονέας και κυρίως ασφαλισμένος είναι το παιδί.

### Τιμολόγιο "Απαλλαγής Ασφαλιστρών"

**Το Ετήσιο Μικτό Κόστος Ασφάλισης ανέρχεται στο 5% των Ασφαλιστρών των Προσωπικών Ατυχημάτων και Προσαρτημάτων**

**Αποκλειόμενα Επαγγέλματα:** Ακροβάτες, Επαγγέλματα ή Ερασιτέχνες που παίρνουν μέρος σε Αγώνες Ταχύτητας, Επαγγέλματα που έρχονται σε επαφή με ατομική ενέργεια, Επαγγελματίες Ποδοσφαιριστές Καλλιτέχνες π.χ. Συνθέτες, Ζωγράφοι, Τραγουδιστές, Χορευτές, Ηθοποιοί, Μανεκέν κ.λπ., Μπασκετμπολίστες, Παλαιστές, Πυροτεχνουργοί.

### Διευκρινίσεις

- Στα παραπάνω ασφάλιστρα εφαρμόζεται **επασφάλιστρο 10%** προκειμένου να καλύπτεται η οδήγηση ή χρήση δικύκλων, μηχανημάτων έργου, γεωργικών και αγροτικών μηχανημάτων
- Η παροχή λήγει στην ηλικία των 65 ετών του ασφαλισμένου ή του συμβαλλόμενου, έστω και αν η ασφάλιση του Προσωπικού Ατυχήματος (Π.Α.) λήγει σε μεγαλύτερη ηλικία, καθώς επίσης και με τη συμπλήρωση του 25<sup>ου</sup> έτους της ηλικίας του κυρίως ασφαλισμένου παιδιού.
- Στο πρόγραμμα αυτό δεν γίνονται δεκτά:
  - άτομα χωρίς εισόδημα από εργασία καθώς και
  - άτομα που είναι ανάπηρα προς εργασία (ανάπηροι, συνταξιούχοι)
- Δεν υπάρχει δυνατότητα εφαρμογής ΕΛΑ



## Κατηγορίες Επαγγελμάτων “Προσωπικό Ατύχημα” (Π.Α)

Επάγγελμα	Κατηγορία	Επάγγελμα	Κατηγορία
Αγγειοπλάστης	Γ	Αχθοφόρος	Δ
Αγιογράφος	Β	Βαφέας Αυτοκινήτων	Γ
Αγιογράφος Ναών	Γ	Βαφέας Επίπλων	Γ
Αγρότης	Γ	Βαφέας Πλοίων	ΚΣ
Αγρότης (με χρήση μηχανημάτων)	Δ	Βαφέας Υφασμάτων	Γ
Αγροφύλακας	Β	Βιβλιοδέτης	Β
Αεροναυπηγός	Β	Βιβλιοθηκάριος	Β
Αεροπορία πολιτική	ΚΣ	Βιβλιοπώλης	Α
Αεροσυνοδοί	Β	Βιντεολήπτης	Β
Αθλητές	ΚΣ	Βιολόγος	Β
Αθλητής Θαλασσίων Σπορ	ΚΣ	Βιολόγος Ερευνητής	Γ
Αθλητής Ιππείας	ΚΣ	Βιομήχανος	Α
Αθλητής Κολύμβησης, Ιστιοπλοΐας	ΚΣ	Βιοτέχνης Με Χειρωνακτική Εργασία	Γ
Αθλητής Πολεμικών Τεχνών)	ΚΣ	Βιοτέχνης Χωρίς Χειρωνακτική Εργασία	Β
Αθλητής Στίβου	ΚΣ	Βιτρό Κατασκευές	Γ
Αισθητικός	Β	Βουλκανιζατέρ	Δ
Αλιεύς	Δ	Βυρσοδέψης Εργάτης	Δ
Αλλαντοποιός (Χειριστής Μηχανημάτων)	Γ	Γαζώτρια	Β
Αλουμινίου Επεξεργασία	Δ	Γαλακτοκόμος	Γ
Αλουμινίου Κατασκευαστής / Τοποθετήσεις	Δ	Γαλβανιστής	Δ
Αλπινιστής (Ορειβάτης)	ΚΣ	Γεωλόγος	Γ
Αμιάντου Εργάτης	ΚΣ	Γεωπόνος	Β
Αμμοβολιστής	Δ	Γεωτρυπανιστής	Δ
Αμμοκονιαστής	Δ	Γκαλερίστας	Α
Αναβάτης Ιπποδρόμου	ΚΣ	Γκρουπιέρης	Β
Αναγομώσεις Ελαστικών	Δ	Γουνοποιός	Γ
Ανελκυστήρες Εγκαταστάσεις	Δ	Γραφείο Τελετών	Β
Ανελκυστήρες Συντήρηση	Γ	Γραφικές Τέχνες	Α
Άνεργος	Α	Γραφίστας	Α
Ανθοκόμος	Γ	Γυμναστής	Β
Ανθοπώλης	Β	Γυψοτεχνίτης	Γ
Ανταλλακτικά Αυτοκινήτων	Β	Δασεργάτης	Δ
Αντικέρ	Α	Δασονόμος	Β
Αποθηκάριος	Β	Δασοφύλακας	Γ
Απολυμάνσεις - Απεντομώσεις	Δ	Δημόκριτου Υπάλληλος	Δ
Απορριμματοφορείς - Περισυλλέκτες Σκουπιδιών	Γ	Δημοσιογράφος	ΚΣ
Αποφράξεις Οικιακών Εγκαταστάσεων	Γ	Δημοσιογράφος (Πολεμικό Ρεπορτάζ)	ΚΣ
Αργυροχόος	Β	Δημοσιογράφος Υπάλληλος Γραφείου	ΚΣ
Αρτοποιός	Γ	Διαιτητής	Γ
Αρχαιολόγος	Β	Διαιτητής (Πόλο, Βόλεϊ)	Β
Αρχιτέκτονας	Β	Διακοσμητής	Α
Ασβεστοποιός Εργάτης	ΚΣ	Διανομέας	Γ
Αστρολόγος	Β	Διαφημιστής	Α
Αστυνομικός	ΚΣ	Διερμηνέας	Α
Αστυνομικός Δίωξη / ΜΑΤ	ΚΣ	Δικαστικός	Α
Αστυνομικός επί Μοτοσυκλέτας	ΚΣ	Δικαστικός Επιμελητής	Β
Αστυνομικός Ιδιωτικός	ΚΣ	Δικηγόρος	Α
Αστυνομικός Οδηγός Περιπολικού	ΚΣ	Δοκιμαστής Γομ. Σφαιρ.	Δ
Ασφαλιστής	Α	Δύτης Επαγγελματίας	ΚΣ
Αφισοκολλητής	Γ	Δύτης Ερασιτέχνης	ΚΣ

## Κατηγορίες Επαγγελμάτων “Προσωπικό Ατύχημα” (Π.Α)

Επάγγελμα	Κατηγορία	Επάγγελμα	Κατηγορία
Εικονολήπτης	B	Ηθοποιός	ΚΣ
Εισοδηματίας	B	Ηλεκτρολόγος Εμπορικού Ναυτικού	ΚΣ
Εισπράκτορας	B	Ηλεκτρολόγος Κοινός	Γ
Εκδορέας	Γ	Ηλεκτρολόγος Μηχανολόγος	B
Εκδότης (Βιβλίων, Εφημερίδων)	A	Ηλεκτρολόγος Υποσταθμού ΔΕΗ	Δ
Εκμαγεία	Δ	Ηλεκτρολόγος Υψηλής Τάσης	ΚΣ
Εκπαιδευτής Οδηγών	Γ	Ηλεκτρονικός	Γ
Εκπαιδευτής Σκύλων	Γ	Ηλεκτροσυγκολλητής	Δ
Εκπαιδευτικός	A	Ηχολήπτης	B
Εκτελωνιστής	B	Θερμαστής	Δ
Εκτιμητής Γενικά Εξωτερική Εργασία	B	Θερμοκηπίων Κατασκευές	Δ
Εκτιμητής Γενικά Εσωτερική Εργασία	A	Θερμοϋδραυλικός	Δ
Εκφωνητής Ραδιοφώνου	A	Ιατρικός Επισκέπτης	B
Ελαιοχρωματιστής	Δ	Ιατρός	A
Ελασματοουργός	Δ	Ιατρός Κτηνίατρος	B
Ελεγκτής	B	Ιατρός Χειρουργός	B
Ελεγκτής Εναέριας Κυκλοφορίας	A	Ιερέυς	A
Ελεγκτής Φορτίων (Πλοίων)	B	Ιχθυολόγος	A
Εμπορικός Αντιπρόσωπος Εξωτερικές Εργασίες	B	Ιχθυοπώλης	B
Εμπορικός Αντιπρόσωπος Εσωτερικές Εργασίες	A	Ιχθυοτρόφος	B
Έμπορος Γραφική Εργασία	A	Κάβα (Ιδιοκτήτης – Πωλητής)	B
Εμποροϋπάλληλος	B	Καθαριστής	B
Εμφιαλωτής	Γ	Καθαριστής Παραθύρων	Γ
Εμφιαλωτής Σπρέι	Δ	Καφεπώλης	B
Εναέριες Γραμμές (ΟΤΕ – ΔΕΗ)	ΚΣ	Κεραμικά Διακοσμητής	B
Εναερίτης Μονταδόρος Προκάτ	ΚΣ	Κεραμικά Φούρνου	Δ
Ενδυματολόγος (Αμπιγιέρ)	A	Κεραμοποιός	Γ
Εξαμίσεις	Δ	Κηπουρός	Γ
Επιγραφές Αυτοκινήτων	B	Κηροπλάστης	B
Επιγραφές Καλλιτεχνικές	B	Κινηματογραφιστής	B
Επιγραφές Φωτεινές	Δ	Κλειδαράς	B
Επινικελωτής	Δ	Κλειδούχος ΟΣΕ	Δ
Επιπλοποιός	Δ	Κλειθροποιός	B
Επισκευές Μουσικών Οργάνων	B	Κλητήρας	B
Επισμαλώσεις	Δ	Κλιβανιστής	Δ
Επιστάτης Επίβλεψη	B	Κλιματισμός Κτιρίων	Γ
Επιχειρηματίας	A	Κλωστοϋφαντουργός	Γ
Επόπτης Χημικός	B	Κοινωνικός Λειτουργός	B
Εργασιοθεραπευτής	A	Κομμωτής – Κομμώτρια	B
Εργάτης Ανειδίκευτος	Δ	Κομπρεσέρ	Δ
Εργοδηγός Δημοσίων Έργων	Γ	Κονσερβοποιία	Δ
Εργοδηγός Οικοδομών	Γ	Κορνιζοποιός	B
Εργολήπτης	B	Κοσμηματοποιός	B
Εστιατορας	B	Κοσμηματοπώλης	A
Εφημεριδοπώλης	B	Κρεοπώλης	Γ
Ζαχαροπλάστης	Γ	Κτηματίας – Εισοδηματίας	B
Ζογκλέρ Ακροβάτης	Δ	Κτηνοτρόφος	Γ
Ζυγοσταθμίσεις	Γ	Λαντζέρης	B
Ζωγράφος	ΚΣ	Λατόμος	ΚΣ
Ζωέμπορος	Γ	Λαχειοπώλης	B

## Κατηγορίες Επαγγελματών “Προσωπικό Ατύχημα” (Π.Α)

Επάγγελμα	Κατηγορία	Επάγγελμα	Κατηγορία
Λεβητοποιός	Δ	Ντετέκτιβ	Γ
Λιθογράφος	Γ	Ντίλερ (Dealer)	Β
Λιμενεργάτης	Δ	Ντισκ Τζόκεϋ (Disk Jockey)	Γ
Λιπαντής Πλύντης Αυτοκινήτου	Γ	Νυκτοφύλακας	ΚΣ
Λιπασμάτων Εργάτης	Δ	Ξεναγός	Β
Λογιστής	Α	Ξενοδοχοϋπάλληλος	Β
Λογοθεραπευτής	Α	Ξυλεία(Κάρβουνα)	Δ
Μάγειρας	Β	Ξυλογλύπτης	Γ
Μαθητής	Β	Ξυλουργός	Δ
Μαία	Β	Οδηγός Βυτιοφόρων	Δ
Μακιγιέρ	Β	Οδηγός Μεγάλων Φορτηγών	Δ
Μανεκέν	Β	Οδηγός Μικρών Φορτηγών - Ταξί	Γ
Μανικουρίστα	Β	Οδοκαθαριστής	Δ
Μαρμαράς (Κοπή)	Δ	Οδοντίατρος	Β
Μαρμαράς (Τοποθέτηση)	Γ	Οδοντοτεχνίτης	Β
Μαρμαρογλύπτης	Γ	Οικιακά - Νοικοκυρά	Α
Μασέρ	Β	Οικιακή Βοηθός	Β
Μελισσοκόμος	Γ	Οικοδόμος Εργάτης	Δ
Μέντιουμ	Β	Οικονομολόγος	Α
Μεσίτης	Β	Οινολόγος	Α
Μεταλλειολόγος	Β	Οξυγόνο-Ηλεκτροσυγκολλητής	Δ
Μεταλλείου Εργάτης	ΚΣ	Οπερατέρ	Β
Μεταλλικές Κατασκευές	Δ	Οπλουργός	ΚΣ
Μεταλλουργός	Δ	Οπτικός	Β
Μεταλοτύπης	Γ	Οπωροπώλης	Β
Μεταξοτύπης	Β	Ορυχείου Εργάτης	ΚΣ
Μεταφορέας	Δ	Παγοπώλης	Β
Μεταφραστής	Α	Παιδαγωγός	Α
Μετεωρολόγος	Α	Παλαιοπώλης	Β
Μηχανικοί	Δ	Παντοπώλης	Β
Μηχανικός Αυτοκινήτων	Δ	Παπλωματάς	Β
Μηχανικός Σκαφών & μηχανημάτων	Δ	Παραγγελιοδόχος	Α
Μηχανικός Τηλ/νων ΟΤΕ	Β	Παραγωγός Κινηματογράφου	Α
Μηχανικός Ψυκτικών Μηχανών	Δ	Παραγωγός Ραδιοφώνου	Α
Μηχανοδηγός Τραίνου	Β	Παρασκευάστρια	Γ
Μηχανολόγος Ηλεκτρολόγος	Β	Παρκετοποιός	Γ
Μηχανολόγος Μηχανικός	Β	Παρ-Μπριζ Τοποθετήσεις	Β
Μηχανουργός	Δ	Περιελίξεις Μοτέρ	Γ
Μιναδόρος (Εκρηκτικά)	ΚΣ	Περιπτεράς	Α
Μοδίστρα	Β	Πιλότος	ΚΣ
Μοναχός	Β	Πλακάς (Τοποθετήσεις)	Γ
Μουσικός	Β	Πλασιέ	Β
Μπάρμαν	Γ	Πλέκτης	Γ
Μπασκετμπολίστας	ΚΣ	Ποδοσφαιριστής	ΚΣ
Ναυπηγείου Εργάτης	ΚΣ	Πολιτικός Μηχανικός	Β
Ναυπηγός	Β	Ποτοποιός	Β
Ναυτικός	ΚΣ	Πρακτορεία Προπό Λαχεία	Α
Νεωκόρος	Α	Πρατηριούχος Υγρών-Καυσίμων	Γ
Νηπιαγωγός	Α	Προγραμματιστής	Α
Νοσοκόμος	Β	Προπονητής	ΚΣ

## Κατηγορίες Επαγγελμάτων "Προσωπικό Ατύχημα" (Π.Α)

Επάγγελμα	Κατηγορία	Επάγγελμα	Κατηγορία
Πτηνοτρόφος	B	Τοπογράφος	B
Πυροσβέστης	ΚΣ	Τορναδόρος	Δ
Ραδιοτηλεγραφετής ΟΤΕ	A	Τραγουδιστής	ΚΣ
Ράπτης	B	Τροφοδότης Πλοίων	Γ
Σερβιτόρος	B	Τροχοπεδήτης ΟΣΕ	Δ
Σιδερωτής	B	Τυπογράφος	Γ
Σιδηρικών Πωλητής	Γ	Τυροκόμος	B
Σιδηροδρόμου Τεχνικός	Γ	Υαλοθέτης	B
Σιδηροδρόμου Υπάλληλος	B	Υαουργός	Γ
Σιδηρουργός	Δ	Υδραυλικός	Δ
Σκαλιστής Κρυστάλλων	Δ	Υπάλληλος Γραφείου	A
Σκηνοθέτης	ΚΣ	Υποδηματοποιός	Γ
Σκίππερ	Γ	Υφαντουργός (Τεχνίτης)	Γ
Σκιτσογράφος	B	Φανοποιός	Δ
Στεγνοκαθαριστής	B	Φαρμακοποιός	B
Στοιχειοθέτης	B	Φαροφύλακας	Γ
Στρατιώτης	ΚΣ	Φοιτητής	A
Στρατιωτικός	ΚΣ	Φοιτητής Εξωτερικού	A
Συγγραφέας	ΚΣ	Φορτοεκφορτωτής	Δ
Συμβολαιογράφος	B	Φύλακας	ΚΣ
Συνθέτης	ΚΣ	Φυσικοθεραπευτής	B
Συνοδοί Εδάφους	B	Φυσικός (Εργαστήριο)	Γ
Συνταξιούχος	A	Φωτιστικά Κατασκευές	Γ
Συντηρητής Αρχαιοτήτων	B	Φωτογράφος	B
Συντηρητής Καυστήρων	Γ	Φωτορεπόρτερ	ΚΣ
Συντηρητής Μηχανημάτων	Γ	Φωτοσυνθέτης	B
Συρματοργία	Δ	Φωτοτύπης	B
Συσκευαστής	B	Χαλκουργός	Γ
Σφαγέας	Γ	Χαράκτης	B
Σχεδιαστής	A	Χαρτοποιία	Δ
Σωληνουργός	Δ	Χειριστής Βαρέων Μηχανημάτων	Δ
Ταμίας	B	Χειριστής Γεωργικών Μηχανημάτων	Δ
Ταξιδιωτικός Πράκτωρ	A	Χημικός	B
Ταξιθέτρια	A	Χοιροτρόφος	Γ
Ταπετιέρης	Γ	Χορευτής	ΚΣ
Ταπητουργός	Γ	Χορογράφος	ΚΣ
Ταχυδρόμος (Διανομέας)	B	Χρηματιστής	A
Τελωνειακός	B	Χύτης Μετάλλων	Δ
Τελωνοφύλακας	Δ	Χωματοургικές Εργασίες	Δ
Τέντες (Τοποθέτηση)	Δ	Ψευδοροφές Τοποθετήσεις	Γ
Τεχνικοί Εδάφους	Δ	Ψητοπώλης	B
Τεχνικός ΟΤΕ	B	Ψυκτικός	Γ
Τεχνίτης Εγκατάστασης Ηλιακών Συστημάτων	Δ	Ψυχίατρος	A
Τζάκια Κατασκευές	Γ	Ωρολογοποιός	A
Τηλεφωνητής	A		

ΚΣ= Κατόπιν Συνεννόησης με την Εταιρία.

## **4. Επιδοματικά Προγράμματα & Προγράμματα Εισοδήματος**

Τα Επιδοματικά Προγράμματα της INTERLIFE, έχουν ως στόχο την οικονομική ενίσχυση του ασφαλισμένου καθώς αποζημιώνουν με τη μορφή επιδόματος. Προσφέρονται συνδυαστικά με τα Προγράμματα Υγείας, εκτός του Επιδοματικού Προγράμματος BONUS x5 για το οποίο δεν υπάρχει καμία υποχρέωση ένταξης σε οποιοδήποτε άλλο Πρόγραμμα Υγείας της Εταιρίας.

### **Ολοκληρωμένα Προγράμματα**

- ✓ BONUS x5

### **Συμπληρωματικές Καλύψεις**

- ✓ Επίδομα Νοσοκομειακής Περίθαλψης & Ανάρρωσης
- ✓ Επίδομα Σοβαρών Ασθενειών
- ✓ Χειρουργικό Επίδομα
- ✓ Μόνιμη Ολική Ανικανότητα από Ασθένεια
- ✓ Απώλεια Εισοδήματος

### Σκοπός του Προγράμματος

Πρόκειται για ένα καινοτόμο πρόγραμμα το οποίο καλύπτει τον ασφαλισμένο ή και τον/την σύζυγο αυτού σε περίπτωση Ατυχήματος ή Ασθένειας, συνδυάζοντας με ευελιξία όλα τα ασφαλιστικά επιδόματα, χωρίς καμία υποχρέωση για ένταξη σε οποιοδήποτε άλλο Πρόγραμμα Υγείας της Εταιρίας. Στόχος είναι η οικονομική ανακούφιση του ασφαλισμένου σε περίπτωση νοσηλείας ή χειρουργικής επέμβασης καθώς και η ουσιαστική στήριξη σε περίπτωση σοβαρής ασθένειας.

Το πρόγραμμα προσφέρει στον ασφαλισμένο τα εξής επιδόματα:

- Επίδομα Σοβαρών Ασθενειών
- Χειρουργικό Επίδομα
- Επίδομα Τοκετού
- Επίδομα Νοσοκομειακής Περίθαλψης
- Επίδομα Ανάρρωσης

### Χαρακτηριστικά Προγράμματος

Το πρόγραμμα **BONUS x5** παρέχεται ως ανεξάρτητο προϊόν σε **ενήλικες από 18 έως 60 ετών** και λήγει αυτόματα στην ηλικία των 70 ετών (εισαγωγή στο πρόγραμμα έως 60 ετών).

Αναλυτικότερα το πρόγραμμα παρέχει τα εξής επιδόματα:

- **Επίδομα Σοβαρών Ασθενειών:**  
Καταβάλλεται σε περίπτωση που προκύψει μία από τις ακόλουθες σοβαρές ασθένειες:
  - ✓ Καρδιακή Προσβολή (έμφραγμα του μυοκαρδίου)
  - ✓ Εγχείρηση Στεφανιαίας Νόσου
  - ✓ Εγκεφαλικό Επεισόδιο
  - ✓ Καρκίνος (νεοπλασματικές νόσοι)
  - ✓ Νεφρική Ανεπάρκεια
  - ✓ Μεταμόσχευση Κυρίων Οργάνων
  - ✓ Σκλήρυνση κατά Πλάκας
  - ✓ Παραπληγία
  - ✓ Τύφλωση
  - ✓ Ακρωτηριασμός
  - ✓ Alzheimer (Αλτσχάιμερ)

#### Διευκρινίσεις:

Το Επίδομα Σοβαρών Ασθενειών δίδεται σε τρεις δόσεις:

1η δόση: 20% του κεφαλαίου 30 ημέρες μετά την ημερομηνία κατάθεσης των απαιτούμενων στοιχείων διάγνωσης μιας ή και περισσότερων των αναφερόμενων παθήσεων - ασθενειών

2η δόση: 30% του κεφαλαίου 30 ημέρες μετά την πρώτη πληρωμή

3η δόση: 50% του κεφαλαίου 30 ημέρες μετά από τη δεύτερη πληρωμή

Προϋπόθεση για την καταβολή του επιδόματος είναι να βρίσκεται εν ζωή ο ασφαλισμένος.

- **Χειρουργικό Επίδομα:**

Καταβάλλεται σε περίπτωση που ο ασφαλισμένος χειρουργηθεί εξαιτίας Ατυχήματος ή Ασθενείας. Ως χειρουργικές επεμβάσεις θεωρούνται και οι αναίμακτες, όπως π.χ. η λιθοτριψία, η αφαίρεση λίθων, χοληφόρων ή χοληδόχου ενδοσκοπικώς ή με laser, με ή χωρίς νοσηλεία (ODS).

Διευκρινίσεις

Αν κατά τη διάρκεια της χειρουργικής επέμβασης απαιτηθούν περισσότερες από μία εγχειρήσεις, η Εταιρία αποζημιώνει αυτήν με το μεγαλύτερο ποσοστό κάλυψης, όπως αναφέρεται στον πίνακα χειρουργικών επεμβάσεων.

Η Εταιρία καταβάλει ποσοστό επί του ποσού όπως περιγράφεται στον πίνακα Κατάταξης Χειρουργικών Επεμβάσεων.

- **Επίδομα Τοκετού:**

Καταβάλλεται σε περίπτωση τοκετού (φυσιολογικού ή με καισαρική τομή).

Διευκρινίσεις

Η καταβολή του Επιδόματος Τοκετού γίνεται εφάπαξ και με την προϋπόθεση ότι έχουν παρέλθει 24 μήνες από την έναρξη της ασφάλισης ή την επαναφορά αυτής σε ισχύ.

- **Επίδομα Νοσοκομειακής Περίθαλψης:**

Καταβάλλεται σε περίπτωση που ο ασφαλισμένος χρήζει Νοσοκομειακής Περίθαλψης λόγω Ατυχήματος ή Ασθενείας, με ανώτατο όριο τις εκατόν ογδόντα ημέρες (180) νοσηλείας, ανεξάρτητα από το ύψος των πραγματικών δαπανών ή αν τα έξοδα του νοσοκομείου πληρώθηκαν από άλλο ταμείο ή από τον ίδιο τον ασφαλισμένο. Η κάλυψη ισχύει σε όλες τις χώρες του κόσμου.

Το **μόνο** που απαιτείται προκειμένου να εισπράξει ο ασφαλισμένος το Επίδομα Νοσοκομειακής Περίθαλψης, είναι εισιτήριο - εξιτήριο από το νοσηλευτικό ίδρυμα, στο οποίο θα αναφέρεται ο αριθμός ημερών παραμονής στο νοσοκομείο καθώς και η αιτία εισόδου.

Διευκρινίσεις

Το Επίδομα Νοσοκομειακής Περίθαλψης:

- διπλασιάζεται με ανώτατο όριο τις 30 ημέρες όταν ο ασφαλισμένος νοσηλεύεται σε μονάδα εντατικής θεραπείας
- παρέχεται και για νοσηλεία του ασφαλισμένου στο εξωτερικό, με ανώτατο όριο νοσηλείας τις 30 ημέρες

- **Επίδομα Ανάρρωσης:**

Καταβάλλεται σε περίπτωση που ο ασφαλισμένος έχει νοσηλευθεί λόγω Ατυχήματος ή Ασθενείας και απαιτείται η ανάρρωση του στο σπίτι κατόπιν γραπτής γνωμάτευσης/εντολής του θεράποντος ιατρού.

Διευκρινίσεις

Το Επίδομα Ανάρρωσης δεν μπορεί να υπερβαίνει τις ημέρες νοσηλείας, με ανώτατο όριο καταβολής τις 30 ημέρες.

## Συνοπτικός Πίνακας Καλύψεων "BONUS x5"

Παρεχόμενες Καλύψεις	Ασφαλιζόμενα Κεφάλαια	
	ΣΧΕΔΙΟ 1	ΣΧΕΔΙΟ 2
Επίδομα Σοβαρών Ασθενειών	5.000€	10.000€
Χειρουργικό Επίδομα (%) έως	3.000€	6.000€
Επίδομα Τοκετού εφάπαξ	200€	250€
Επίδομα Νοσοκομειακής Περίθαλψης ημερησίως	30€	40€
Επίδομα Ανάρρωσης ημερησίως	15€	20€

## Τιμολόγιο Προγράμματος "BONUS x5"

### Ετήσια Μικτά Ασφάλιστρα (ποσά σε €)

Ηλικία (άνδρες – γυναίκες)	ΣΧΕΔΙΟ 1	ΣΧΕΔΙΟ 2
18 έως 30 ετών	101,00	167,00
31 έως 40 ετών	116,00	193,00
41 έως 45 ετών	135,00	218,00
46 έως 50 ετών	143,00	230,00
51 έως 60 ετών	167,00	264,00

Σε περίπτωση ασφάλισης 2 ατόμων (κυρίως ασφαλισμένος και ο/η σύζυγος - ανάλογα με την ηλικιακή ομάδα στην οποία ανήκει ο καθένας) παρέχεται **έκπτωση 10%** σε κάθε άτομο.

### Εξετάσεις για Εισαγωγή στο Πρόγραμμα

Δεν απαιτείται προασφαλιστικός ιατρικός έλεγχος

### Συνδυαστικότητα Προγράμματος

Το πρόγραμμα παρέχεται ανεξάρτητο ή/και σε συνδυασμό με παροχές ατυχημάτων.

### Διευκρινίσεις

- Το ετήσιο ασφάλιστρο διαφοροποιείται ανάλογα με την ηλικία του ασφαλιζομένου
- Μετά την καταβολή ολόκληρου του κεφαλαίου της παροχής Επίδομα Σοβαρών Ασθενειών, οι παροχές Επίδομα Νοσηλείας, Χειρουργικό Επίδομα και Επίδομα Ανάρρωσης δεν θα ισχύουν, με την προϋπόθεση ότι η αιτία νοσηλείας ή χειρουργικής επέμβασης είναι ίδια με τη σοβαρή πάθηση για την οποία η Εταιρία κατέβαλε το ασφάλισμα ή άμεσα σχετιζόμενη με αυτήν ή με επιπλοκές της
- Δεν υπάρχει δυνατότητα εφαρμογής ΕΛΑ



## Επίδομα Νοσοκομειακής Περιθαλψης & Ανάρρωσης (Ν.Ε.)

### Χαρακτηριστικά Κάλυψης

Το **Επίδομα Νοσοκομειακής Περιθαλψης & Ανάρρωσης** (Ν.Ε.) ενισχύει οικονομικά τον ασφαλισμένο, σε περίπτωση νοσηλείας του εξαιτίας Ατυχήματος ή Ασθένειας, καταβάλλοντάς του επίδομα για κάθε ημέρα παραμονής του στο Νοσηλευτικό Ίδρυμα. Στο πρόγραμμα αυτό μπορούν να ασφαλιστούν άτομα ηλικίας μέχρι 60 ετών (λήγει στην ηλικία των 65 ετών).

Αναλυτικότερα παρέχονται οι παρακάτω καλύψεις:

- **Επίδομα Νοσοκομειακής Περιθαλψης:**

Καταβάλλεται σε περίπτωση που ο ασφαλισμένος χρήζει Νοσοκομειακής Περιθαλψης λόγω Ατυχήματος ή Ασθένειας, με ανώτατο όριο τις 365 ημέρες νοσηλείας, ανεξάρτητα από το ύψος των πραγματικών δαπανών ή αν τα έξοδα του νοσοκομείου πληρώθηκαν από άλλο ταμείο ή από τον ίδιο τον ασφαλισμένο. Η κάλυψη ισχύει σε όλο τον κόσμο.

Το **μόνο** που απαιτείται προκειμένου να εισπράξει ο ασφαλισμένος το Επίδομα Νοσοκομειακής Περιθαλψης, είναι εισιτήριο - εξιτήριο από το νοσηλευτικό ίδρυμα, στο οποίο θα αναφέρεται ο αριθμός ημερών παραμονής στο νοσοκομείο καθώς και η αιτία εισόδου.

- **Επίδομα Ανάρρωσης:**

Καταβάλλεται σε περίπτωση που ο ασφαλισμένος έχει νοσηλευθεί λόγω Ατυχήματος ή Ασθένειας και απαιτείται η ανάρρωση του στο σπίτι κατόπιν γραπτής γνωμάτευσης/εντολής του θεράποντος ιατρού.

### Συνοπτικός Πίνακας Καλύψεων

Παρεχόμενες Καλύψεις	Ασφαλιζόμενα Κεφάλαια				
	ΣΧΕΔΙΟ 1	ΣΧΕΔΙΟ 2	ΣΧΕΔΙΟ 3	ΣΧΕΔΙΟ 4	ΣΧΕΔΙΟ 5
Νοσοκομειακό Επίδομα ημερησίως	10€	20€	30€	40€	50€
Επίδομα Ανάρρωσης ημερησίως	5€	10€	15€	20€	25€

### Τιμολόγιο "Επίδομα Νοσοκομειακής Περιθαλψης & Ανάρρωσης Ν.Ε."

#### Ετήσια Μικτά Ασφάλιστρα (ποσά σε €)

Ηλικία	ΣΧΕΔΙΟ 1	ΣΧΕΔΙΟ 2	ΣΧΕΔΙΟ 3	ΣΧΕΔΙΟ 4	ΣΧΕΔΙΟ 5
έως 17 ετών	16,00	32,00	48,00	64,00	80,00
18 - 45 ετών	30,00	56,00	84,00	112,00	140,00
46 - 60 ετών	35,00	65,00	98,00	135,00	165,00

### **Συνδυαστικότητα Κάλυψης**

Η κάλυψη δεν συνδυάζεται με το Επιδοματικό Πρόγραμμα BONUS x5. Παρέχεται **μόνο** σε συνδυασμό με οποιοδήποτε **Πρόγραμμα Υγείας ή Προσωπικών Ατυχημάτων** ετησίου κόστους άνω των 50€ για έναν ασφαλιζόμενο ή άνω των 100€ για πέραν του ενός (π.χ. οικογένεια).

### **Διευκρινίσεις**

- Το Επίδομα Νοσοκομειακής Περίθαλψης διπλασιάζεται όταν ο ασφαλισμένος:
  - α.** νοσηλεύεται σε μονάδα εντατικής παρακολούθησης
  - β.** έχει υποβληθεί σε εγχείρηση καρδιάς ή καρκίνου
  - γ.** νοσηλεύεται στο εξωτερικό και
  - δ.** όταν λάβει χώρα ταυτόχρονη νοσηλεία τουλάχιστον δύο ασφαλισμένων ατόμων της ίδιας οικογένειας και για όσες ημέρες νοσηλεύονται ταυτόχρονα από το ίδιο ατύχημα
- Το Επίδομα Ανάρρωσης δίδεται για όσες μέρες δίδεται το Επίδομα Νοσοκομειακής Περίθαλψης και μέχρι ενενήντα (90) ημέρες
- Στα παραπάνω ασφάλιστρα εφαρμόζεται **επασφάλιστρο 10%** προκειμένου να καλύπτεται η οδήγηση ή χρήση δικύκλων, μηχανημάτων έργου, γεωργικών και αγροτικών μηχανημάτων
- Δεν υπάρχει δυνατότητα εφαρμογής ΕΛΑ

## Επίδομα Σοβαρών Ασθενειών (Ε.Σ.Α.)

### Σκοπός της Κάλυψης

Το **Επίδομα Σοβαρών Ασθενειών** (Ε.Σ.Α.) ανακουφίζει τον ασφαλισμένο, εξασφαλίζοντάς του οικονομική βοήθεια σε περίπτωση που προκύψει κάποια σοβαρή Ασθένεια.

### Χαρακτηριστικά Κάλυψης

Έχουν δημιουργηθεί 3 Σχέδια Κάλυψης ώστε να υπάρχει δυνατότητα επιλογής του ασφαλιζόμενου κεφαλαίου και μπορούν να ασφαλιστούν άτομα ηλικίας από 18 έως 60 ετών (λήγει στην ηλικία των 65 ετών).

Αναλυτικότερα, ο ασφαλισμένος καλύπτεται για τις παρακάτω σοβαρές ασθένειες:

- ✓ Καρδιακή Προσβολή (έμφραγμα του μυοκαρδίου)
- ✓ Εγχείρηση Στεφανιαίας Νόσου
- ✓ Εγκεφαλικό Επεισόδιο
- ✓ Καρκίνο (νεοπλασματικές νόσοι)
- ✓ Νεφρική Ανεπάρκεια
- ✓ Μεταμόσχευση Κυρίων Οργάνων
- ✓ Σκλήρυνση κατά Πλάκας
- ✓ Παραπληγία
- ✓ Τύφλωση
- ✓ Ακρωτηριασμό

### Τιμολόγιο "Επιδόματος Σοβαρών Ασθενειών"

#### Ετήσια Μικτά Ασφάλιστρα (ποσά σε €)

Ηλικία	ΣΧΕΔΙΟ 1 5.000€	ΣΧΕΔΙΟ 2 10.000€	ΣΧΕΔΙΟ 3 15.000€
18 έως 30 ετών	26,00	52,00	63,00
31 έως 40 ετών	33,00	65,00	78,00
41 έως 50 ετών	39,00	78,00	94,00
51 έως 55 ετών	46,00	91,00	110,00
56 έως 60 ετών	52,00	104,00	125,00

### Συνδυαστικότητα Κάλυψης

Η κάλυψη δεν συνδυάζεται με το Επιδοματικό Πρόγραμμα BONUS x5. Παρέχεται **μόνο** σε συνδυασμό με οποιοδήποτε **Πρόγραμμα Υγείας ή Προσωπικών Ατυχημάτων** ετησίου κόστους άνω των 50€ για έναν ασφαλιζόμενο ή άνω των 100€ για πέραν του ενός (π.χ. οικογένεια).

### **Διευκρινίσεις**

- Το ασφαλιζόμενο ποσό καταβάλλεται σε τρεις (3) δόσεις:
  - Η πρώτη δόση, που είναι το 30% του ασφαλιζόμενου κεφαλαίου, καταβάλλεται 10 ημέρες μετά την ημερομηνία διάγνωσης μίας ή και περισσότερων των ανωτέρω αναφερομένων παθήσεων – ασθενειών
  - Η δεύτερη δόση, που είναι επίσης το 30% του ασφαλιζόμενου κεφαλαίου καταβάλλεται 20 ημέρες μετά την πρώτη πληρωμή, και
  - Η τρίτη δόση, που είναι το 40% του ασφαλιζόμενου κεφαλαίου καταβάλλεται 30 ημέρες μετά τη δεύτερη δόση
- Προϋπόθεση για να πραγματοποιηθεί η πληρωμή είναι να βρίσκεται ο ασφαλισμένος εν ζωή.
- Δεν υπάρχει δυνατότητα εφαρμογής ΕΛΑ

## Χειρουργικό Επίδομα (Χ.Ε.)

### Σκοπός της Κάλυψης

Το **Χειρουργικό Επίδομα** (Χ.Ε.) εξασφαλίζει στον ασφαλισμένο οικονομική βοήθεια, σε περίπτωση που χειρουργηθεί εξαιτίας Ατυχήματος ή Ασθενείας. Ως χειρουργικές επεμβάσεις θεωρούνται και οι αναίμακτες όπως π.χ. η λιθοτριψία, η αφαίρεση λίθων, χοληφόρων ή χοληδόχου ενδοσκοπικώς ή με laser, με ή χωρίς νοσηλεία (One Day Surgery).

### Χαρακτηριστικά Κάλυψης

Η Εταιρία καταβάλει ποσοστό επί του ασφαλιζόμενου κεφαλαίου όπως περιγράφεται στον πίνακα Χειρουργικών Επεμβάσεων και δημιουργήσει 2 Σχέδια Κάλυψης ώστε να υπάρχει δυνατότητα επιλογής του κεφαλαίου. Στο πρόγραμμα μπορούν να ασφαλιστούν άτομα ηλικίας μέχρι 60 ετών (λήγει στην ηλικία των 65 ετών).

#### Τιμολόγιο "Χειρουργικού Επιδόματος"

##### Ετήσια Μικτά Ασφάλιστρα (ποσά σε €)

Ηλικία	ΣΧΕΔΙΟ 1 Κεφάλαιο 3.000€	ΣΧΕΔΙΟ 2 Κεφάλαιο 5.000€
έως 17 ετών	25,00	40,00
18 έως 30 ετών	30,00	50,00
31 έως 40 ετών	40,00	65,00
41 έως 50 ετών	55,00	80,00
51 έως 60 ετών	75,00	105,00

### Συνδυαστικότητα Κάλυψης

Η κάλυψη δεν συνδυάζεται με το Επίδοματικό Πρόγραμμα BONUS x5. Παρέχεται **μόνο** σε συνδυασμό με οποιοδήποτε **Πρόγραμμα Υγείας ή Προσωπικών Ατυχημάτων** ετησίου κόστους άνω των 50€ για έναν ασφαλιζόμενο ή άνω των 100€ για πέραν του ενός (π.χ. οικογένεια).

### Διευκρινίσεις

- Αν ο ασφαλιζόμενος υποβληθεί σε περισσότερες από μία χειρουργικές επεμβάσεις στο ίδιο ασφαλιστικό έτος, τότε η αποζημίωση σε καμία περίπτωση δεν μπορεί να ξεπεράσει το ετήσιο ασφαλισμένο κεφάλαιο.
- Αν ο ασφαλισμένος υποβληθεί ταυτόχρονα σε περισσότερες από μία εγχειρήσεις η Εταιρία αποζημιώνει αυτήν με το μεγαλύτερο ποσοστό κάλυψης, όπως αναφέρεται στον πίνακα.
- Στα παραπάνω ασφάλιστρα εφαρμόζεται **επασφάλιστρο 10%** προκειμένου να καλύπτεται η οδήγηση ή χρήση δικύκλων, μηχανημάτων έργου, γεωργικών και αγροτικών μηχανημάτων.
- Δεν υπάρχει δυνατότητα εφαρμογής ΕΛΑ

## Μόνιμη Ολική Ανικανότητα από Ασθένεια (Μ.Ο.Α.Α.)

### Σκοπός της Κάλυψης

Είναι σημαντικό να σκεφτεί κανείς ότι στην περίπτωση της Μόνιμης και Ολικής Ανικανότητας, εκτός από την απώλεια εισοδήματος που προέρχεται από την εργασία του ασφαλισμένου προστίθενται και διάφορα άλλα έξοδα όπως π.χ. τα έξοδα περίθαλψης, που συνήθως εξαντλούν την αποταμίευση, η αμοιβή κάποιου ατόμου που φροντίζει τον ασθενή κ.ά.

### Χαρακτηριστικά Κάλυψης

Η Εταιρία θα καταβάλλει το ασφαλιζόμενο κεφάλαιο σε περίπτωση, που ο ασφαλισμένος δεν δύναται να εργαστεί, εξαιτίας Μόνιμης Ολικής Ανικανότητας που προήλθε από Ασθένεια. Το πρόγραμμα προσφέρεται με εξαιρετικά προσιτό ασφάλιστρο και απευθύνεται σε εργαζόμενα άτομα μέχρι 55 ετών (λήγει στην ηλικία των 65 ετών).

#### Τιμολόγιο "Μόνιμης Ολικής Ανικανότητας από Ασθένεια"

##### Ετήσια Μικτά Ασφάλιστρα (ποσά σε €)

Ηλικία	Ασφαλιζόμενο Κεφάλαιο 10.000 €
18 έως 30 ετών	16,00
31 έως 40 ετών	22,00
41 έως 50 ετών	26,00
51 έως 55 ετών	35,00

**Αποκλειόμενα Επαγγέλματα:** Ακροβάτες, Επαγγέλματα ή Ερασιτέχνες που παίρνουν μέρος σε Αγώνες Ταχύτητας, Επαγγέλματα που έρχονται σε επαφή με ατομική ενέργεια, Επαγγελματίες Ποδοσφαιριστές, Καλλιτέχνες π.χ. Συνθέτες, Ζωγράφοι, Τραγουδιστές, Χορευτές, Ηθοποιοί, Μανεκέν κ.λπ., Μπασκετμπολίστες, Παλαιστές, Πυροτεχνουργοί.

### Συνδυαστικότητα Κάλυψης

Το πρόγραμμα παρέχεται **πάντα** σε συνδυασμό με το "Προσωπικό Ατύχημα" (Π.Α.). Μπορεί επίσης να δοθεί και με την κάλυψη "Απαλλαγή Πληρωμής Ασφαλίσεων" (Α.Π.Α.)

### Διευκρινίσεις

- Το ασφαλιζόμενο κεφάλαιο της κάλυψης "Μόνιμη Ολική Ανικανότητα από Ασθένεια" (Μ.Ο.Α.Α.) πρέπει να είναι ίσο ή μικρότερο του κεφαλαίου του "Προσωπικού Ατυχήματος" (Π.Α.) και δεν μπορεί να υπερβαίνει το ποσό των 20.000€.
- Το ασφαλιζόμενο ποσό καταβάλλεται σε τρεις (3) δόσεις:
  - Η πρώτη δόση, που είναι το 30% του ασφαλιζόμενου κεφαλαίου, καταβάλλεται με τη συμπλήρωση ενός έτους από την ημερομηνία της ασθένειας
  - Η δεύτερη δόση, που είναι επίσης το 30% του ασφαλιζόμενου κεφαλαίου καταβάλλεται έναν χρόνο μετά την πρώτη πληρωμή, και
  - Η τρίτη δόση, που είναι το 40% του ασφαλιζόμενου κεφαλαίου καταβάλλεται ένα χρόνο μετά τη δεύτερη πληρωμή.
- Στο πρόγραμμα αυτό δεν γίνονται δεκτά:
  - άτομα χωρίς εισόδημα από εργασία καθώς και
  - άτομα που είναι ανάπηρα προς εργασία (ανάπηροι, συνταξιούχοι)
- Δεν υπάρχει δυνατότητα εφαρμογής ΕΛΑ

## Απώλεια Εισοδήματος από Ασθένεια (Α.Ε.)

### Σκοπός της Κάλυψης

Μία σοβαρή ασθένεια συνεπάγεται συνήθως σημαντική απώλεια εσόδων από εργασία. Και σε περίπτωση που δεν υπάρχει εισόδημα από άλλες πηγές, η κάλυψη **Απώλεια Εισοδήματος από Ασθένεια** (Α.Ε.) βοηθάει να αντιμετωπιστεί η απώλεια αυτή.

### Χαρακτηριστικά Κάλυψης

Με την παροχή αυτή καλύπτεται ο κίνδυνος Απώλειας Εισοδήματος του ασφαλισμένου λόγω Ασθένειας. Δεκτά προς ασφάλιση γίνονται εργαζόμενα άτομα, ηλικίας από 18 έως 60 ετών (λήγει στην ηλικία των 65 ετών) και η δε αποζημίωση δεν μπορεί να υπερβαίνει το 80% των αποδοχών τους.

#### Τιμολόγιο "Απώλειας Εισοδήματος από Ασθένεια"

##### Ετήσια Μικτά Ασφάλιστρα ανά 100€ Μηνιαίας Παροχής

##### Κατηγορίες Επαγγελμάτων Α & Β

Παραμονή στο Νοσοκομείο	1η Ημέρα	8η Ημέρα	1η Ημέρα	15η Ημέρα	1η Ημέρα	31η Ημέρα
Παραμονή στο Σπίτι	8η Ημέρα	8η Ημέρα	15η Ημέρα	15η Ημέρα	31η Ημέρα	31η Ημέρα
18 έως 45 ετών	30,00	27,00	25,00	21,00	17,00	13,00
46 έως 50 ετών	42,00	39,00	34,00	28,00	24,00	21,00
51 έως 55 ετών	52,00	48,00	39,00	33,00	29,00	26,00
56 έως 60 ετών	73,00	66,00	49,00	40,00	35,00	32,00

#### Τιμολόγιο "Απώλειας Εισοδήματος από Ασθένεια"

##### Ετήσια Μικτά Ασφάλιστρα ανά 100€ Μηνιαίας Παροχής

##### Κατηγορίες Επαγγελμάτων Γ & Δ

Παραμονή στο Νοσοκομείο	1η Ημέρα	8η Ημέρα	1η Ημέρα	15η Ημέρα	1η Ημέρα	31η Ημέρα
Παραμονή στο Σπίτι	8η Ημέρα	8η Ημέρα	15η Ημέρα	15η Ημέρα	31η Ημέρα	31η Ημέρα
18 έως 45 ετών	36,00	29,00	27,00	24,00	21,00	18,00
46 έως 50 ετών	51,00	46,00	40,00	34,00	32,00	28,00
51 έως 55 ετών	62,00	57,00	47,00	39,00	36,00	31,00
56 έως 60 ετών	88,00	79,00	58,00	48,00	40,00	36,00

### **Συνδυαστικότητα Κάλυψης**

Η κάλυψη παρέχεται **μόνο** σε συνδυασμό με οποιοδήποτε **Πρόγραμμα Υγείας ή Προσωπικών Ατυχημάτων** ετησίου κόστους άνω των 50€ για έναν ασφαλιζόμενο ή άνω των 100€ για πέραν του ενός (π.χ. οικογένεια).

### **Διευκρινίσεις**

- Σε περίπτωση νοσηλείας του ασφαλισμένου για οποιονδήποτε λόγο, κατά τη διάρκεια διαμονής του στο εξωτερικό, η Εταιρία καταβάλλει αποζημίωση **μόνο** για όσες ημέρες νοσηλεύτηκε σε Νοσηλευτικό Ίδρυμα.
- Το ανώτατο ποσό που μπορεί να δοθεί είναι, έως 1.000€ μηνιαίως για τις κατηγορίες επαγγελματιών Α & Β και έως 750€ μηνιαίως για τις κατηγορίες Γ & Δ. Για μεγαλύτερα ποσά απαιτείται συνεννόηση με την Εταιρία.
- Στο πρόγραμμα αυτό δεν γίνονται δεκτά:
  - άτομα χωρίς εισόδημα από εργασία καθώς και
  - άτομα που είναι ανάπηρα προς εργασία (ανάπηροι, συνταξιούχοι)
- Δεν υπάρχει δυνατότητα εφαρμογής ΕΛΑ



## 5. Ομαδικά Προγράμματα Προσωπικών Ατυχημάτων

### **Ολοκληρωμένα Προγράμματα**

- ✓ Ομαδικό Πρόγραμμα για Εργαζόμενους σε Μικρομεσαίες Επιχειρήσεις
- ✓ Ομαδικό Πρόγραμμα Προσωπικών Ατυχημάτων σε Σχολεία, Φροντιστήρια, Παιδικούς Σταθμούς και Εκπαιδευτικά Ιδρύματα

## Ομαδικά Προγράμματα Εργαζομένων σε ΜικροΜεσαίες Επιχειρήσεις

### **Σκοπός του Προγράμματος**

Τα Ομαδικά Ασφαλιστικά Προγράμματα ΜικροΜεσαίων Επιχειρήσεων έχουν σχεδιασθεί με τέτοιον τρόπο, ώστε να καλύπτουν τις ανάγκες ατόμων που βρίσκονται κάτω από τον ίδιο φορέα, όπως κάποια επιχείρηση, σωματείο, σύλλογος κ.λπ. Ο συμβαλλόμενος είναι ο φορέας και ασφαλιζόμενοι είναι τα άτομα που βρίσκονται κάτω από αυτόν τον φορέα.

Το κόστος των Ομαδικών Ασφαλιστηρίων ΜικροΜεσαίων Επιχειρήσεων είναι ιδιαίτερα ανταγωνιστικό. Τέλος, για τις επιχειρήσεις τα ασφάλιστρα που καταβάλλουν θεωρούνται παραγωγικά έξοδα, σύμφωνα με τον φορολογικό νόμο Ν.2238/1994, άρθρο 31, παράγραφος 1, όπως αυτός αντικαταστάθηκε από τον Ν.3296/2004, άρθρο 9, παράγραφος 2.

### **Χαρακτηριστικά του Προγράμματος**

Το κυριότερο χαρακτηριστικό του προγράμματος είναι ότι κατατάσσει σε 3 κατηγορίες τους ασφαλιζόμενους ανάλογα με την επικινδυνότητα του επαγγέλματός τους. Στην κατηγορία Α ανήκει το υπαλληλικό προσωπικό, στην κατηγορία Β το εργατικό και βιομηχανικό προσωπικό και τέλος, στην κατηγορία Γ το προσωπικό των βαρέων επαγγελμάτων. Για την κάθε μία κατηγορία επαγγέλματος έχουν δημιουργηθεί 4 σχέδια ασφάλισης.

Πιο αναλυτικά, το πρόγραμμα συνδυάζει τις παρακάτω καλύψεις:

<b>Συνοπτικός Πίνακας Καλύψεων</b>				
<b>Περιγραφή Καλύψεων</b>	<b>Ασφαλιζόμενα Κεφάλαια (ποσά σε €)</b>			
	<b>ΣΧΕΔΙΟ 1</b>	<b>ΣΧΕΔΙΟ 2</b>	<b>ΣΧΕΔΙΟ 3</b>	<b>ΣΧΕΔΙΟ 4</b>
<b>Θάνατος</b> από Ατύχημα	10.000€	15.000€	20.000€	25.000€
<b>Μόνιμη Ολική Ανικανότητα</b> από Ατύχημα	10.000€	15.000€	20.000€	25.000€
<b>Μόνιμη Μερική Ανικανότητα</b> από Ατύχημα (%) έως	10.000€	15.000€	20.000€	25.000€
<b>Ευρεία Νοσοκομειακή Περιθαλψη</b> από Ατύχημα ή Ασθένεια (καλύπτεται το 80% των πραγματικών δαπανών)  - Δωμάτιο και Τροφή εντός Ελλάδος > έως 200€/ημέρα  - Δωμάτιο και Τροφή στο Εξωτερικό Καταβάλλεται μόνο ημερήσιο επίδομα, όχι έξοδα > ΣΧΕΔΙΟ 1: έως 100€/ημέρα > ΣΧΕΔΙΟ 2: έως 130€/ημέρα > ΣΧΕΔΙΟ 3: έως 170€/ημέρα > ΣΧΕΔΙΟ 4: έως 200€/ημέρα	2.000€	4.000€	6.000€	8.000€
<b>Ιατροφαρμακευτικά Έξοδα</b> από Ατύχημα, έως	500€	750€	1.000€	1.250€
<b>Παροχή Μητρότητας</b> Φυσιολογικός Τοκετός	100€	200€	300€	400€
<b>Παροχή Μητρότητας</b> Τοκετός με Καισαρική τομή	200€	400€	600€	800€
<b>Πρόσκαιρη Ολική Ανικανότητα</b> από την 31 <sup>η</sup> ημέρα, ημερησίως	20€	30€	40€	50€
<b>Νοσοκομειακό Επίδομα</b> από Ατύχημα ή Ασθένεια Καταβάλλεται <b>ημερησίως</b> μόνο εφόσον τα έξοδα νοσηλείας τα πληρώνει άλλος Ασφαλιστικός Φορέας	15€	30€	40€	50€

**Τιμολόγιο Προγράμματος  
Ετήσια Μικτά Ασφάλιστρα (σε €) ανά Κατηγορία Επαγγέλματος & ανά άτομο**

**Κατηγορία Επαγγέλματος Α**

<b>Ασφαλισμένα άτομα</b>	<b>ΣΧΕΔΙΟ 1</b>	<b>ΣΧΕΔΙΟ 2</b>	<b>ΣΧΕΔΙΟ 3</b>	<b>ΣΧΕΔΙΟ 4</b>
10 έως 30 άτομα	90,00	118,00	140,00	173,00
31 έως 50 άτομα	84,00	110,00	131,00	162,00
51 άτομα και άνω	78,00	102,00	122,00	150,00

**Κατηγορία Επαγγέλματος Β**

<b>Ασφαλισμένα άτομα</b>	<b>ΣΧΕΔΙΟ 1</b>	<b>ΣΧΕΔΙΟ 2</b>	<b>ΣΧΕΔΙΟ 3</b>	<b>ΣΧΕΔΙΟ 4</b>
10 έως 30 άτομα	101,00	135,00	164,00	203,00
31 έως 50 άτομα	94,00	126,00	153,00	189,00
51 άτομα και άνω	87,00	117,00	142,00	176,00

**Κατηγορία Επαγγέλματος Γ**

<b>Ασφαλισμένα άτομα</b>	<b>ΣΧΕΔΙΟ 1</b>	<b>ΣΧΕΔΙΟ 2</b>	<b>ΣΧΕΔΙΟ 3</b>	<b>ΣΧΕΔΙΟ 4</b>
10 έως 30 άτομα	118,00	161,00	198,00	246,00
31 έως 50 άτομα	110,00	150,00	185,00	229,00
51 άτομα και άνω	102,00	139,00	172,00	213,00

**Προστατευόμενα Μέλη\***

<b>Ασφαλισμένα άτομα</b>	<b>ΣΧΕΔΙΟ 1</b>	<b>ΣΧΕΔΙΟ 2</b>	<b>ΣΧΕΔΙΟ 3</b>	<b>ΣΧΕΔΙΟ 4</b>
Ένα Προστατευόμενο Μέλος	59,00	71,00	79,00	99,00
Οικογένεια με ένα Παιδί	97,00	117,00	131,00	163,00
Οικογένεια με περισσότερα από ένα παιδιά	135,00	164,00	182,00	228,00

\* καλύπτονται μόνο με τις παροχές Νοσοκομειακής Περίθαλψης

Χωρίσαμε τα επαγγέλματα σε κατηγορίες ανάλογα με την επικινδυνότητά τους, για τον πιο εύκολο υπολογισμό των ασφαλιστρών:

Στην **κατηγορία Α** ανήκουν πρόσωπα που ασχολούνται με διοικητικές, διευθυντικές, υπαλληλικές και όχι χειρωνακτικές εργασίες, π.χ.: Αρχιτέκτονες, Βιβλιοπώλες, Γιατροί, Δάσκαλοι, Δημοπράτες, Δικηγόροι, Καθηγητές, Οπτικοί, Πολιτικοί Μηχανικοί, Τραπεζικοί, Φαρμακοποιοί, Φωτογράφοι, Χημικοί, Χρηματιστές κ.ά.

Στην **κατηγορία Β** ανήκουν πρόσωπα που ασχολούνται με εποπτικές εργασίες στο εμπόριο χονδρικής πώλησης, πρόσωπα που ταξιδεύουν συχνά ή πρόσωπα, των οποίων τα καθήκοντα απαιτούν τη χρήση μόνο ελαφρών εργαλείων και μηχανών, π.χ.: Εισπράκτορες, Επαγγελματίες Οδηγοί Ε.Ι.Χ. Αυτοκινήτων, Κομμωτές, Κοσμηματοπώλες, Μάγειρες, Μηχανικοί, Παραγγελιοδόχοι, Πραγματογνώμονες, Προμηθευτές Τροφίμων, Φυσικοθεραπευτές, Χειρουργοί, Ωρολογοποιοί κ.ά.

Στην **κατηγορία Γ** ανήκουν πρόσωπα που ασχολούνται με χειρωνακτικές εργασίες όχι ιδιαίτερα επικίνδυνης μορφής και που χρησιμοποιούν εργαλεία ή μηχανές (όχι όμως ξυλουργικά μηχανήματα), π.χ.: Αγρότες, Ηλεκτρολόγοι, Κρεοπώλες, Κτίστες, Μηχανικοί Αυτοκινήτων, Μηχανολόγοι, Μηχανουργοί, Οδηγοί Λεωφορείων, Οδηγοί Ταξί, Οδηγοί Φορτηγών, Υδραυλικοί κ.ά. Επίσης, στην κατηγορία αυτή ανήκουν πρόσωπα ενασχολούμενα με λοιπά επαγγέλματα που δεν αναφέρονται ειδικά στις κατηγορίες Α & Β ή στα απορριπτέα επαγγέλματα καθώς και άτομα που είναι μέλη σε αθλητικά σωματεία ή ασχολούνται με τον ερασιτεχνικό αθλητισμό.

**Αποκλειόμενα Επαγγέλματα:** Αλιείς, Αναβάτες, Αστυνομικοί, Ένοπλο Προσωπικό Ασφαλείας, Επαγγελματίες Αθλητές, Εργάτες Κατεδαφίσεων Διαλύσεων ή Εκσκαφών, Εργάτες Λατομείων, Εργάτες Ξυλουργικών Μηχανημάτων, Εργάτες Ορυχείων ή Πρόσωπα που ασχολούνται με άλλες υπόγειες εργασίες, Εργάτες που χρησιμοποιούν Έκρηκτικές Ύλες, Καθαριστές Καπνοδόχων & Κωδωνοστασίων, Κατασκευαστές & Επισκευαστές Πλοίων, Καλλιτέχνες (Κινηματογράφος, Χορός, Συγκροτήματα & Θέατρο), Λιμενεργάτες, Ναυτικοί, Οδηγοί Βυτιοφόρων Υγρών Καυσίμων & Χημικών, Πιλότοι, Πληρώματα Αεροσκαφών, Πρόσωπα που ανήκουν στις Ένοπλες Δυνάμεις και στο προσωπικό εξυπηρέτησης αυτών, Υλοτόμοι, Φορτοεκφορτωτές Πλοίων.

# Ομαδικά Προγράμματα Προσωπικών Ατυχημάτων Σχολείων, Φροντιστηρίων, Παιδικών Σταθμών και Εκπαιδευτικών Ιδρυμάτων

## Σκοπός του Προγράμματος

Κάθε Εκπαιδευτικό Ίδρυμα, πέρα από σύγχρονα μέσα, σωστή εκπαίδευση και άριστο διδακτικό προσωπικό, οφείλει να προσφέρει στους μαθητές του ασφάλεια και σιγουριά. Για τους περισσότερους γονείς εκείνο που προέχει είναι να ξέρουν πως τα παιδιά τους είναι ασφαλή και φυσικά, δίνουν ιδιαίτερη σημασία σε αυτό. Τα προγράμματα **Ομαδικής Ασφάλισης Μαθητών και Διδακτικού Προσωπικού** καλύπτουν όλο το φάσμα των ατυχημάτων που μπορεί να συμβούν σε εκπαιδευτικά ιδρύματα π.χ. σε βρεφονηπιακούς σταθμούς, νηπιαγωγεία, δημοτικά, γυμνάσια και λύκεια, σε κολέγια, ιδιωτικά πανεπιστήμια, τεχνικές επαγγελματικές σχολές κ.ά.

## Χαρακτηριστικά του Προγράμματος

Το πρόγραμμα αφορά δραστηριότητες κατά τη διάρκεια:

- A.** ωρών διδασκαλίας, μία ώρα πριν την έναρξη των μαθημάτων και μία ώρα μετά το πέρας τους, ώστε να περιλαμβάνεται και ο χρόνος μετάβασης και επιστροφής τους, καθώς και
- B.** συμμετοχής τους σε εκδηλώσεις, εκδρομές ή άλλες δραστηριότητες που γίνονται υπό την επίβλεψη της διεύθυνσης του εκπαιδευτηρίου, έστω και αν το εκπαιδευτήριο δεν λειτουργεί εκείνες τις μέρες.

## Συνοπτικός Πίνακας Καλύψεων

Περιγραφή Καλύψεων	Ασφαλιζόμενα Κεφάλαια		
	ΣΧΕΔΙΟ 1	ΣΧΕΔΙΟ 2	ΣΧΕΔΙΟ 3
<b>Θάνατος</b> από Ατύχημα	2.000€	3.000€	5.000€
<b>Μόνιμη Ολική Ανικανότητα</b> από Ατύχημα	4.000€	6.000€	10.000€
<b>Μόνιμη Μερική Ανικανότητα</b> από Ατύχημα (%) έως	4.000€	6.000€	10.000€
<b>ΙΑΤΡΟΦΑΡΜΑΚΕΥΤΙΚΑ Έξοδα</b> από Ατύχημα έως	200€	300€	500€
<b>Ημερήσιο Νοσοκομειακό Επίδομα</b> από Ατύχημα ή Ασθένεια Καταβάλλεται <b>ημερησίως</b> μόνο εφόσον τα έξοδα νοσηλείας τα πληρώνει άλλος Ασφαλιστικός Φορέας	5€	10€	15€

## Τιμολόγιο Προγράμματος

Ασφαλισμένα Άτομα	Ετήσια Μικτά Ασφάλιστρα ανά άτομο (ποσά σε €)		
	ΣΧΕΔΙΟ 1	ΣΧΕΔΙΟ 2	ΣΧΕΔΙΟ 3
έως 100 άτομα	1,15	1,73	2,88
101 έως 500 άτομα	1,00	1,50	2,50
501 έως 1.000 άτομα	0,85	1,30	2,15
1.000 άτομα και άνω	0,70	1,05	1,75

## Διευκρινίσεις

- Ελάχιστος αριθμός ασφαλισμένων: 20 άτομα
- Ελάχιστο μικτό ασφάλιστρο για την έκδοση του συμβολαίου: 80€

**ΘΕΣΣΑΛΟΝΙΚΗ**

14<sup>ο</sup> χλμ. Ε.Ο. Θεσ/νίκης - Πολυγύρου  
Τ.Κ. 57 001 Θέρμη - Θεσσαλονίκη, Τ.Θ. 60218  
Τηλ.: 2310 499.000, Fax: 2310 499.099

**ΑΘΗΝΑ**

Καλλιρόης 65, Τ.Κ. 11 743 Αθήνα  
Τηλ.: 210 93.34.994, Fax: 210 93.34.773

**ΡΟΔΟΣ**

Παπανικολάου 20, Τ.Κ. 85 100 Ρόδος  
Τηλ.: 22410 29800, Fax: 22410 31200

**ΚΡΗΤΗ**

Λεωφ. Εθνικής Αντιστάσεως 152, Τ.Κ. 71 306 Ηράκλειο  
Τηλ.: 2810 344.670, Fax: 2810 301.410

E-mail: [info@interlife.gr](mailto:info@interlife.gr)

[www.interlife.gr](http://www.interlife.gr)

και στα Social Media:

